

Experiencia de gestión y mantenimiento en las Vías Verdes de la provincia de Córdoba

Cabra, 27 de marzo de 2008

Francisco J. Sánchez Polaina
Jefe del Departamento de Medio Ambiente



Diputación de Córdoba
Delegación de Medio Ambiente
y Promoción Agropecuaria

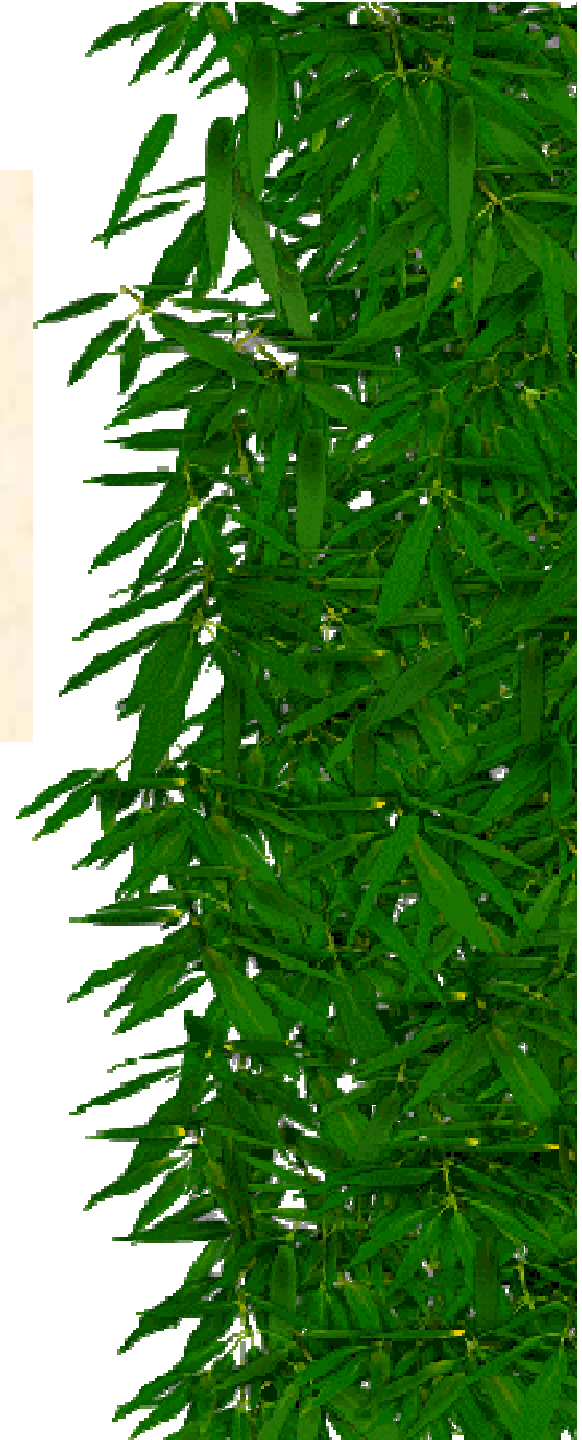

La Diputación de Córdoba y las Vías Verdes

★ *Vía Verde de la Subbética*

- *Estudio de factibilidad + Proyecto constructivo del tramo laguna del Salobral*
- *Consortio Vía Verde de La Subbética*

★ *Vía Verde de La Campiña*

- *Estudio de factibilidad + Proyecto constructivo + Convenio de cesión de uso con RENFE*
- *Consortio Vía Verde de La Campiña*

★ *Vía Verde del Aceite Tramo IV*

- *Estudio de factibilidad + Proyecto constructivo + Convenio de cesión de uso con ADIF*

La Vía Verde de La Campiña en fechas

- ★ *1996 Estudio de Factibilidad (FFE)*
- ★ *1998 Proyecto Constructivo (UCO)*
- ★ *1998 Inicio negociaciones con RENFE*
- ★ *Junio'99 Visto Bueno por parte del MIMAM*
- ★ *Junio'02 Firma del Convenio de cesión de uso*
- ★ *Sep'03 Licitación de las obras*
- ★ *Ene'04-Feb'05 Obras*
- ★ *Mar'05 Entrega de la obra al Consorcio de La Vía Verde de La Campiña*

El Consorcio de La Vía Verde de La Campiña

- ★ *Oct'00: Constitución por Diputación de Córdoba, Córdoba, Guadalquivir y La Carlota*
- ★ *2003: Ampliación a Diputación de Sevilla, Ecija, La Luisiana, Fuentes de Andalucía y Marchena*
- ★ *Jul'05: Publicación Estatutos*
- ★ *Funcionamiento*
 - *Presidencia: Diputación de Córdoba*
 - *Secretaría-Intervención y Tesorería: Guadalquivir y Diputación de Córdoba*
 - *Personal Técnico: Diputación de Córdoba*

Presupuestos

2002	29.245 €
2003	29.245 €
2004	40.500 €
2005	20.524 €
2006	76.800 €
2007	85.520 €
2008	92.320 €

*Aportación por parte
de los entes
consorciados*



Conservación y Mantenimiento

- ★ *60% del presupuesto*
- ★ *Se realiza desde 2006 por una empresa local e incluye limpieza de plataforma, cunetas, áreas recreativas, desbroce, mantenimiento y reposición de plantas y equipamiento dañado o en mal estado*
- ★ *No incluye vigilancia, pero en la práctica...*
- ★ *Desde octubre de 2005 más de un millar de plantas nuevas (adelfa, olmo, romero, morera, etc...)*

Usuarios

- ★ Ciclistas
- ★ Familias
- ★ Grupos organizados (asociaciones pro carril-bici, cicloturismo, ampas de centros escolares, club de empresas, ecologistas)
- ★ Jubilados
- ★ Turistas



Problemática

- ★ Botellón en área recreativa de Guadalcázar
- ★ Problemas derivados de la propia ejecución de la obra (firme, pasos, cunetas, badenes, plantaciones)
- ★ Robo (rollizos de madera, de plantas, placas solares, etc.) y vandalismo
- ★ Mal uso: rebaños de ovejas

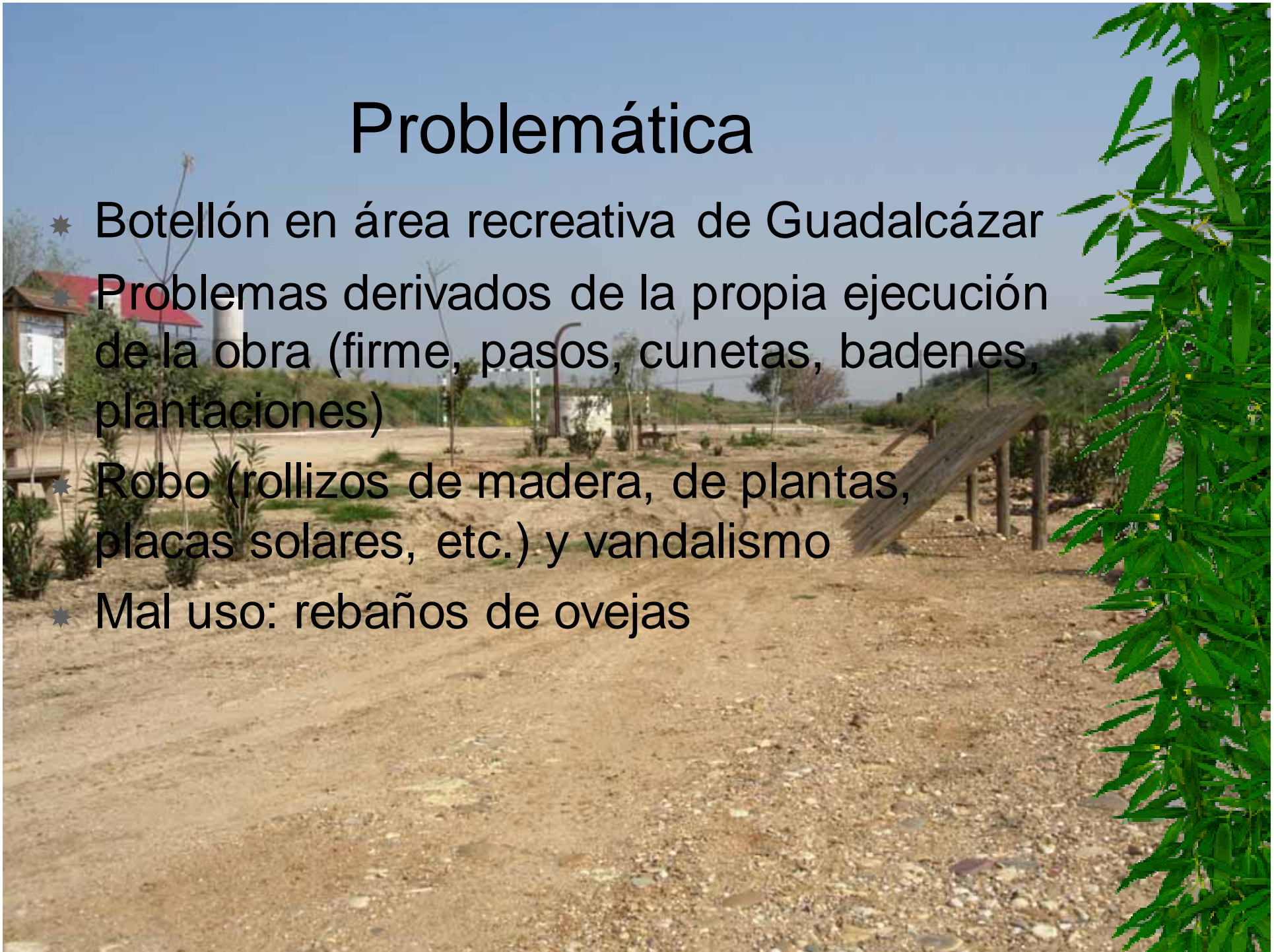

Vehículos a motor: quads, algunas motocicletas y tractores, casi ningún turismo

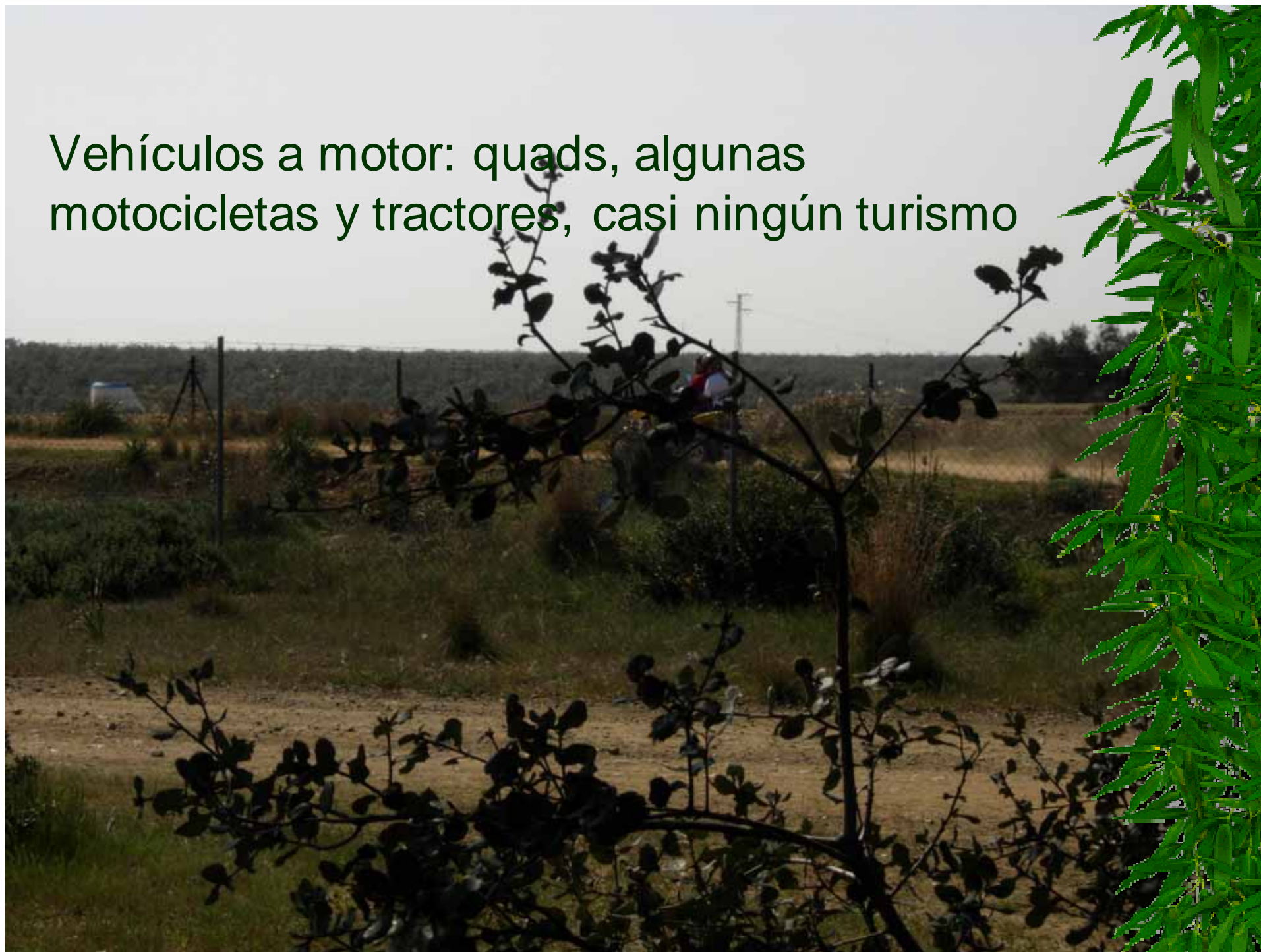

Gracias por su atención

fsanchezp@dipucordoba.es

www.dipucordoba/medioambiente

