

**ANTEPROYECTO DE**

**LEY PARA EL DESARROLLO SOSTENIBLE**

**DEL MEDIO RURAL**

**MARZO DE 2007**

# ANTECEDENTES

- **Cambios en la política rural de la UE 2007-2013:**
  - **Una nueva Europa ampliada más rural**
  - **Nuevos reglamentos y programas comunitarios**

# JUSTIFICACIÓN

- **Persistencia de un atraso económico y social relativo en el medio rural**
- **Los países más desarrollados poseen políticas específicas de desarrollo rural**
- **España ha cubierto la ausencia de política rural propia con los reglamentos comunitarios**
- **En la nueva Europa la política rural tiende a depender de los Estados miembros**

# CARACTERÍSTICAS

- **Ley de orientación territorial:** aplicada por zonas rurales diferenciadas
- **Ley de acciones multisectoriales:** para un medio rural cada vez más diversificado
- **Ley con un grado elevado de gobernanza:** cooperación entre ministerios, concertación entre Administraciones y participación privada

# OBJETIVOS

Política rural de Estado necesaria para la integración económica, social y territorial de las zonas rurales

## • Económicos

Mantener y ampliar la actividad económica

## • Sociales

Mantener y mejorar la población y elevar su bienestar social

## • Medioambientales

Conservar y recuperar el patrimonio natural y cultural

# CONTENIDO

## ACCIONES GENERALES:

- **Apoyo a la agricultura territorial**
- **Fomento de la actividad económica rural**
- **Infraestructuras de interés general**
- **Planificación ambiental**

## MEDIDAS DE DESARROLLO:

- **Diversificación económica**
- **Creación de empleo**
- **Equipamientos y servicios básicos**
- **Energías renovables**
- **Gestión del agua**
- **Nuevas tecnologías (TIC)**
- **Educación**
- **Cultura**
- **Sanidad**
- **Protección social**
- **Urbanismo y vivienda**

# APOYO A LA AGRICULTURA TERRITORIAL

- **Importancia multifuncional la agricultura territorial:**

- **reducida dimensión económica de las explotaciones**
- **elevado volumen de empleo generado**
- **alta incidencia medio ambiental (Red Natura 2000)**

## Explotaciones "Territoriales"

### Tipos de zonas

Montaña	124.385
<b>Rural a revitalizar</b>	164.733
Natura 2000	206.988
Montaña	24%
<b>Rural a revitalizar</b>	21%
Natura 2000	21%

# PLANIFICACIÓN AMBIENTAL

- asegurar la conservación del medio natural
- planificar la gestión de los recursos naturales

- **Plan Estratégico Nacional de Patrimonio Natural y de la Biodiversidad**
- **El área Natura 2000 de cada zona rural deberá contar con un Plan de Ordenación de los Recursos Naturales**
- **Plan Nacional de Calidad Ambiental Agrícola y Ganadera**

# DIVERSIFICACIÓN ECONÓMICA

- **en las zonas rurales más necesitadas de reforzar su actividad**
- **para colectivos profesionales y sociales más necesarios para favorecer la actividad**

- **Fomentar integración cadena alimentaria**
- **Potenciar la seguridad alimentaria**
- **Programas operativos con fondos UE**
- **Fomento del comercio rural**
- **Fomento del turismo rural**
- **Programas de desarrollo local (LEADER)**

# EQUIPAMIENTOS Y SERVICIOS BÁSICOS

- **Dotar al medio rural de los equipamientos públicos básicos necesarios**
- **Potenciar servicios básicos de calidad**

- **Mejorar oferta de transporte público**
- **Mejorar la conectividad entre núcleos de población y la red viaria rural**
- **Potenciar un abastecimiento energético de calidad**
- **Servicios mancomunados de tratamiento integral de residuos**
- **Apoyar dotación de servicios públicos municipales**

## ... DEMÁS ACCIONES y MEDIDAS

- **Fomento de la actividad**
  - **Infraestructuras**
  - Creación de empleo**
  - **Protección social**
    - **Educación**
    - **Sanidad**
- **Urbanismo y vivienda**
  - **Etc.**

# PROGRAMACIÓN:

- **ámbito territorial de aplicación: medio rural actual (municipios rurales menores de 20.000 hbts.)**
- **tipología de zonas rurales: atención diferenciada y zonas prioritarias**
- **beneficiarios prioritarios: mujer y jóvenes**

- **PROGRAMA DE DESARROLLO RURAL SOSTENIBLE:**
  - **Acciones de la Administración General del Estado**
  - **Medidas concertadas con las demás Administraciones públicas**
  - **Concreta planes y actuaciones de política rural**
  - **Establece los instrumentos y los medios para su aplicación**

# ALCANCE SOCIAL Y TERRITORIAL

- población potencial beneficiaria (el 35%)

- afecta a la mayor parte de los municipios (96%) y del territorio (90%)

- atención prioritaria: zonas a revitalizar, Red Natura y municipios pequeños

	Número de Municipios	Población (miles de personas)	Superficie total (Km 2)
<b>REVITALIZAR</b>	<b>3.740</b>	<b>4.150,50</b>	<b>257.099,80</b>
<b>INTERMEDIA</b>	2.354	4.203,40	125.797,20
<b>PERIURBANA</b>	1.694	5.949,30	66.879,30
<b>TOTAL RURAL</b>	<b>7.788</b>	<b>14.303,20</b>	<b>449.776,30</b>
<b>ESPAÑA</b>	<b>8.107</b>	<b>41.116,80</b>	<b>504.744,90</b>
<b>REVITALIZAR</b>	<b>46,1</b>	<b>10,1</b>	<b>50,9</b>
<b>INTERMEDIA</b>	29	10,2	24,9
<b>PERIURBANA</b>	20,9	14,5	13,3
<b>TOTAL RURAL</b>	<b>96,1</b>	<b>34,8</b>	<b>89,1</b>
<b>ESPAÑA</b>	<b>100</b>	<b>100</b>	<b>100</b>

# ZONAS RURALES A REVITALIZAR

- 46% de los municipios
- 10% de la población
- 50% de la superficie
  
- elevado % en la Red Natura 2000

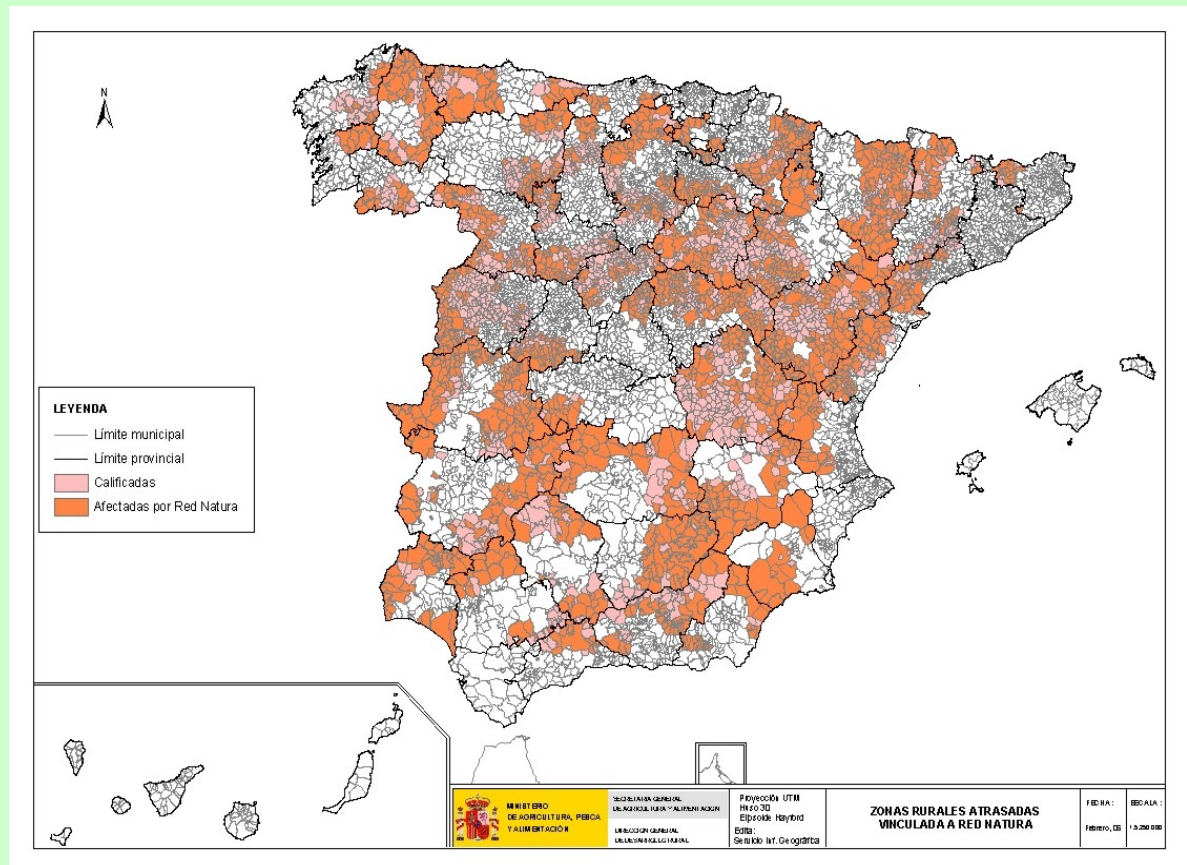

# ZONAS RURALES INTERMEDIAS

- 29% de los municipios
- 10% de la población
- 25% de la superficie

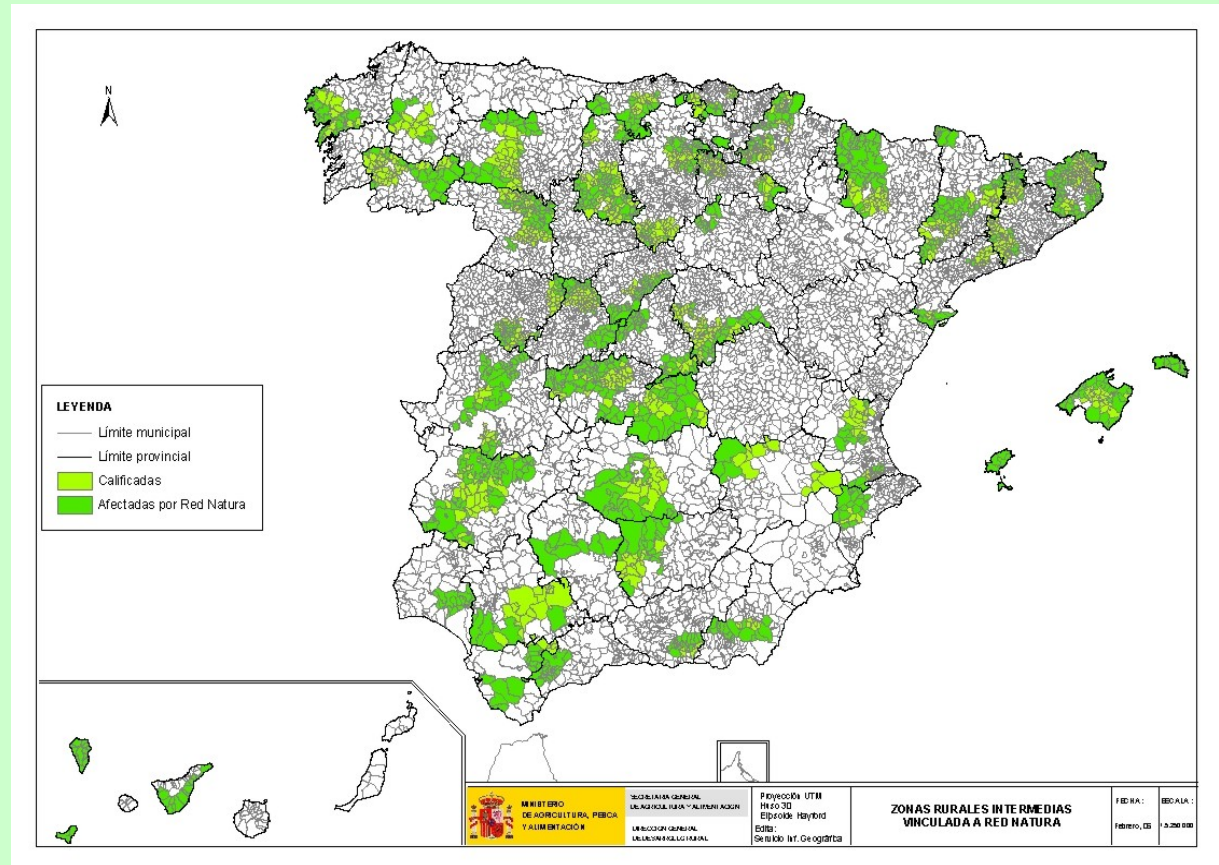

# ZONAS RURALES PERIURBANAS

- 21% de los municipios
- 15% de la población
- 13% de la superficie

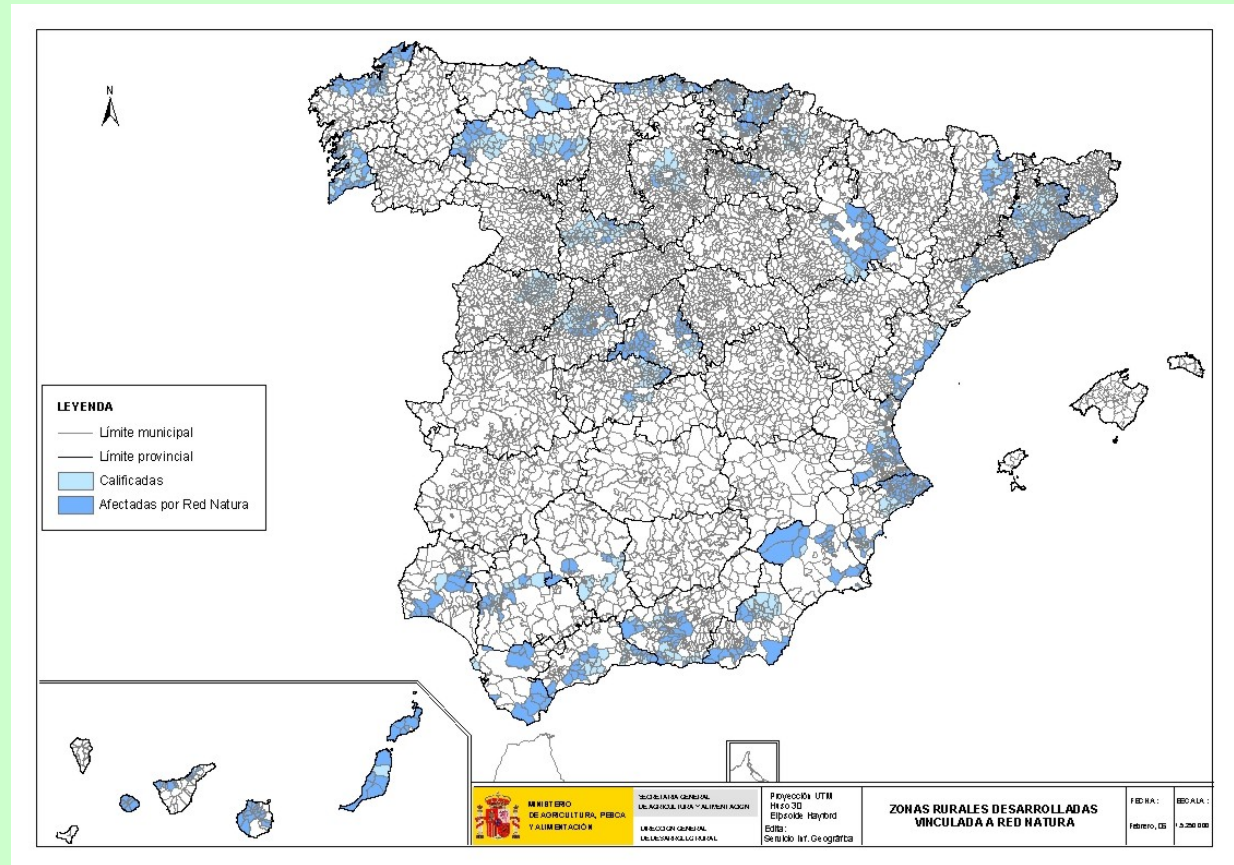

# INSTRUMENTOS ORGANIZATIVOS

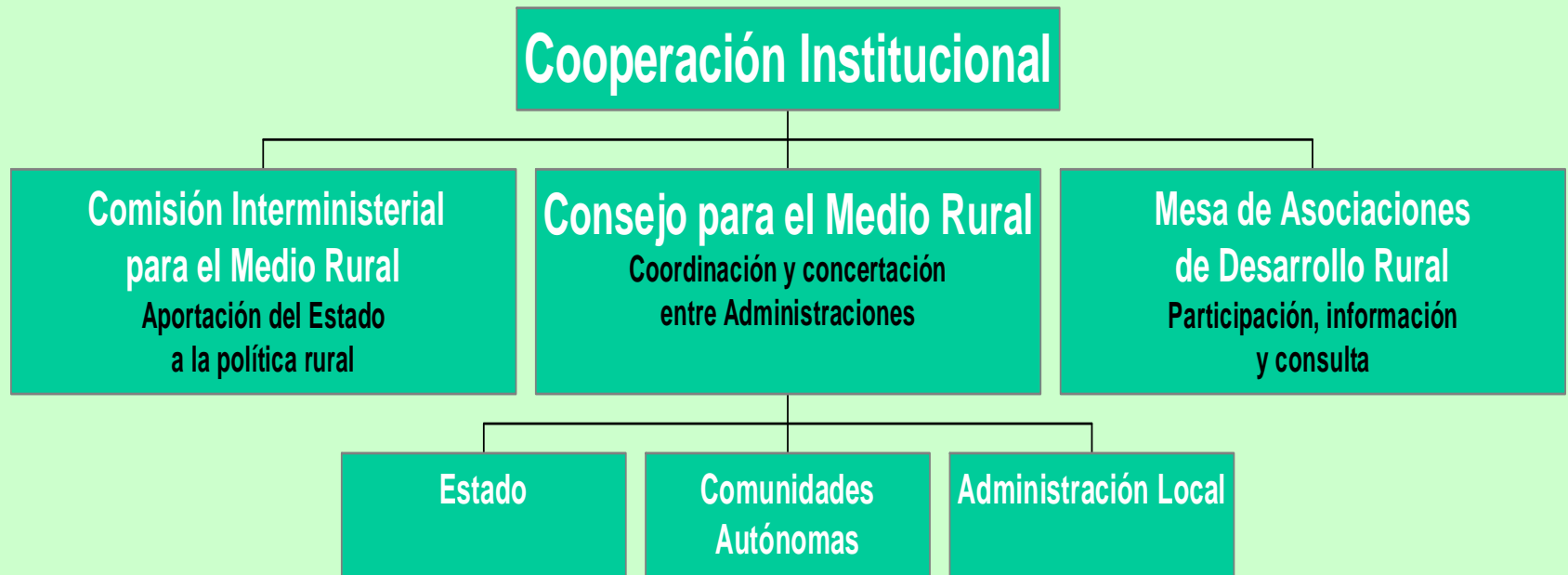

# FINANCIACIÓN

- **CRITERIOS:**

- **financiación por las Administraciones Públicas con cargo a sus presupuestos**
- **cofinanciación entre Administraciones**
- **aportación del Estado equivalente a la de las demás Administraciones Públicas**
- **aportación financiera del sector privado**

- **FUENTES:**

- **Programas con fondos UE**
- **Programas con fondos nacionales: estatales, autonómicos, locales y privados**
- **Programa presupuestario único del Estado para el Desarrollo Rural Sostenible: consolida y asegura la continuidad de las acciones**

# MARCO COMPETENCIAL

- **Ley de fomento de un desarrollo sostenible del medio rural que respeta el marco competencial**
- **Se basa en la acción de la Administración General del Estado y la concertación con las demás Administraciones Públicas**
- **Una política pública de desarrollo rural de carácter multisectorial y transversal según mandato constitucional**
- **Política rural de Estado que se fundamenta en la aplicación de los principios constitucionales de solidaridad interterritorial y de igualdad de derechos de los ciudadanos**