



Área de Agricultura, Ganadería y Medio Ambiente



Desarrollo local en torno a la Vía Verde del Aceite

Andrés Cañas Sánchez

Área de Agricultura Ganadería y Medio Ambiente

Diputación Provincial de Jaén



II JORNADA DIVULGATIVA SOBRE VÍAS VERDES EN ANDALUCÍA: PRODUCTO TURISTICO EN TORNO A LAS VÍAS VERDES

Jaén, 24 de Octubre de 2014



ESTADO ORIGINAL DEL FERROCARRIL:

La línea Jaén - Campo Real estuvo en servicio hasta mediados de los 80, cuando se desmanteló.

En 1995, La Diputación Provincial de Jaén afronta su recuperación y adecuación como Vía Verde.



Área de Agricultura, Ganadería y Medio Ambiente



De 54,5 Km. de longitud y utilizando el viejo ferrocarril Jaén-Campo real, la **Vía Verde del Aceite** . Se inicia en Jaén-capital y continua por Torredelcampo, Torredonjimeno, Martos y Alcaudete (167.369 h.), hasta el límite con la provincia de Córdoba. Allí se une a la Vía Verde de la Subbética de 56 Km. sumando entre las dos uno de los mayores recorridos del conjunto de vías verdes.

www.promojaen.es

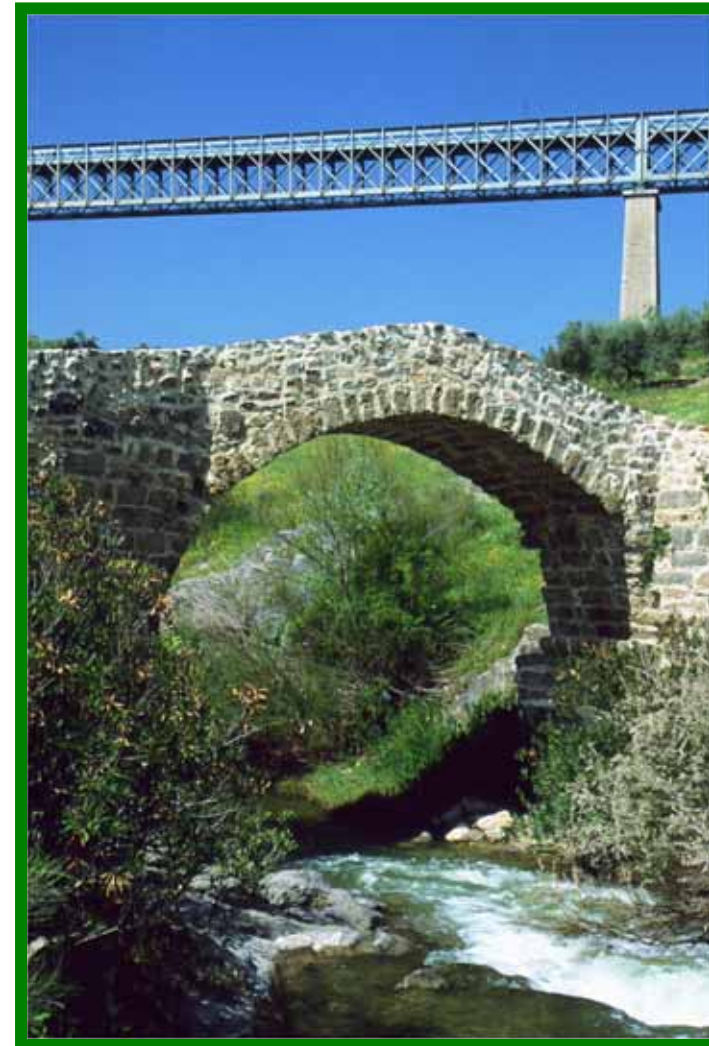

RECORRIDO DE LA VÍA VERDE DEL ACEITE



FASES DEL PROYECTO:

En noviembre de 1999 se iniciaron las obras de adecuación, que financió al 100% el Ministerio de Medio Ambiente.

Unos años antes, RENFE cedió el uso del ferrocarril como Vía Verde a la Diputación de Jaén.

En diciembre de 2001 finalizan las obras.





**Vía Verde
del ACEITE**

CARACTERÍSTICAS:

- ▶ 4 Estaciones
- ▶ 3 Casetas de guardabarreras
- ▶ 1 Caseta de guardagujas
- ▶ 2 Viviendas de ferroviarios
- ▶ 9 Viaductos metálicos
- ▶ 2 Túneles
- ▶ 4 Pasarelas elevadas
- ▶ 6 Áreas de acogida
- ▶ 5 Áreas de descanso

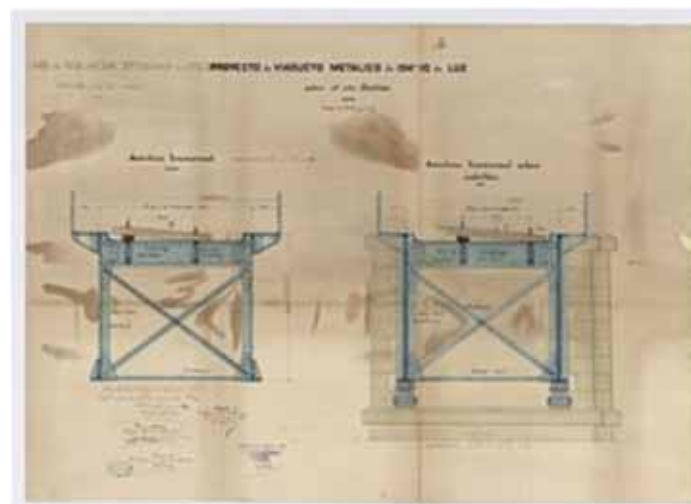



CONSORCIO VÍA VERDE DEL ACEITE:

- En 1997 se crea un órgano de gestión formado por los Ayuntamientos de Jaén, Torredelcampo, Torredonjimeno, Martos, Alcaudete y la Diputación Provincial de Jaén. La presidencia es rotatoria.
- El criterio para determinar la participación en el Consorcio, de cada uno de los socios, viene determinado en un 40 % por la variable de población y en otro 60% por los kilómetros que discurren por cada término municipal, siendo el porcentaje el que sigue:

- Diputación Provincial de Jaén: 20,0%
- Ayuntamiento de Alcaudete: 12,2%
- Ayuntamiento de Jaén: 28,2%
- Ayuntamiento de Martos: 20,8%
- Ayuntamiento de Torredelcampo: 10,8%.
- Ayuntamiento de Torredonjimeno: 7,8%.





ESTRUCTURA ORGÁNICA Y DE FUNCIONAMIENTO

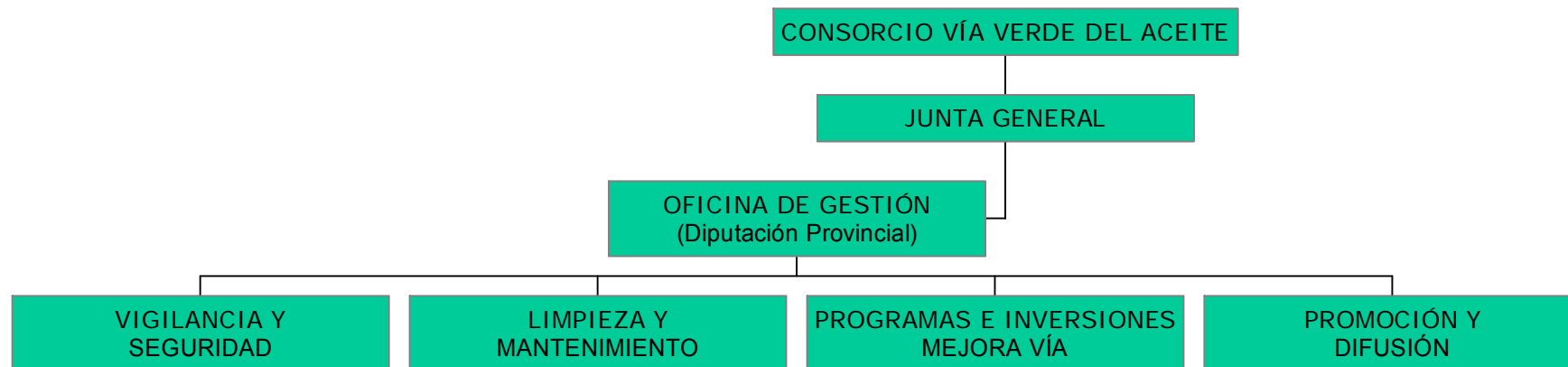

1. VIGILANCIA Y SEGURIDAD:

- Se realiza por parte del personal del Consorcio con la colaboración de las policías locales de los municipios y la guardia civil (Seprona).
- Existencia de ordenanza reguladora de uso y funcionamiento de la vía. Aprobada por el pleno de cada una de las instituciones integrantes del Consorcio.
- Principales actuaciones:
 - ✓ Vigilancia indentificación y denuncia de usos prohibidos en la vía.
 - ✓ Inspección del estado de las distintas obras de fábrica de la vía, túneles, puentes y pasarelas.
 - ✓ Vigilancia de agresiones patrimoniales en la traza ferroviaria.



2. LIMPIEZA Y MANTENIMIENTO:

• A CARGO DEL PERSONAL DEL CONSORCIO:

- Pequeñas reparaciones del firme
- ✓ Plantación, riego, poda y mejora constante de la vegetación
- ✓ Colocación de mobiliario y un mantenimiento de la señalización
- ✓ Tratamiento con herbicidas en rasante . Desbroces
- ✓ Limpieza general
- ✓ Reposición de bolardos

• POR CONTRATA:

- Mejora del firme, de forma anual, más acciones puntuales por incidencias.
- ✓ Contratación de maquinaria para limpieza de cunetas, elaboración de cunetas de coronación.
- ✓ Construcción de cunetas de hormigón, badenes, y obras de drenaje
- ✓ Construcción de escolleras, etc.



3. PROGRAMAS:

Adecuación medioambiental de la Vía Verde del Aceite

Primer proyecto (2003-2004)

8 trabajadores (6 peones y 2 encargados).

Pequeñas obras de albañilería, reforestación, limpieza de cunetas, caños de desagüe.



Segundo proyecto (2005)

2005 – 8 trabajadores (albañiles y jardineros) + topógrafo.

Embellecimiento de las Estaciones de Torredelcampo y Torredonjimeno. forestación de márgenes de la vía con 665 árboles de sombra y 2.638 plantas.

Delimitación de los terrenos de la vía mediante amojonamiento. Zonas de conflicto.



- **TALLER DE EMPLEO VIA VERDE DEL ACEITE**
(2005-2006)

Alumnos de Carpintería (10) e Instalaciones de fontanería y electricidad (10). 1 director, 1 administrador y 2 monitores.

Mantenimiento y fabricación de mobiliario urbano (bancos, mesas y pérgolas, barandillas de protección).

Instalación y mantenimiento de alumbrado público en tramos urbanos.

Mejora y mantenimiento de los tableros de los puentes metálicos.

Instalación y mantenimiento de agua potable, evacuación de aguas pluviales y red de riego.





Escuela Taller Iberos 2007-2009

- **Iluminación de la Vía Verde del Aceite** en su tramo de inicio, que parte de Jaén, con una distancia de 1,8 KM, se han instalado 64 farolas con lámparas de bajo consumo .
- Instalación de fuentes en las estaciones y zonas más transitadas.
- Mejora del alumbrado de los túneles
- Instalación de dispositivos de ahorro eléctrico.



PROYECTO VIA VERDE EMPLEA

(2009)

Se contrataron trece trabajadores para reparaciones y pequeñas obras de albañilería, vallas, pintura exterior de edificios etc.

Cofinanciado por la Junta de Andalucía y la Diputación Provincial de Jaén.

Presupuesto total de 178.951,50 €



CASA DE OFICIOS VADO JAÉN

• **OBJETO:** Restauración, adecuación y mantenimiento del edificio de viajeros de la Estación Ferroviaria de Vado-Jaén (Vía Verde del Aceite).

• **LUGAR:** Estación ferroviaria Vado-Jaén en término municipal Martos.

• **FECHA INICIO:** 30-12-2013.

• **FINALIZACIÓN:** 30-12-2014.

• **PRESUPUESTO:**

Subv. Junta de Andalucía 272.847,60 €

Diputación Prov. Jaén 76.145,74 €

TOTAL 348.993,34 €

• **PERSONAL:** 6 personas.

• **ALUMNAS/OS:**

- 10 Restauración del patrimonio
- 10 Instalaciones y mantenimiento





4. ACTIVIDADES PROMOCIONALES

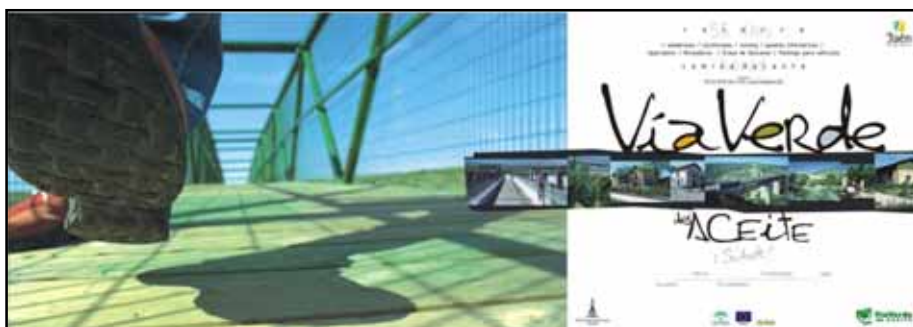

Promoción mediante la organización de actos populares:



15^o Día Nacional de las Vías Verdes

Marcha senderista y cicloturista
Vía Verde del Aceite
DOMINGO, 19 DE MAYO DE 2013

Más información en:
www.dipujaen.es
www.agenda21jaen.com
a través del correo electrónico:
viaverde@ajaen21proteccionjaen.es
o en el teléfono:
953.24.81.26



Dejante:    

ACTIVIDADES PROMOCIONALES

- **Fam-Trips:** Dirigidos a periodistas de revistas especializadas alemanas e inglesas.

- Filmación de documentales por Canal Viajar, Canal Sur y la productoras Avatar (Serie Vive la Vía).

- Grabación del Reality Show *Gloria Eterna* por la productora belga De Filistijnen.

- Actos con organizaciones benéficas



VIAJAR

Canal 2 Andalucía

de filistijnen



OFERTA TURÍSTICA COMPLEMENTARIA:

- Dos Reservas Naturales (Laguna Honda y Laguna del Chinche).
- Presencia del embalse de Vadomojón, junto a la Vía Verde.
- **Ruta arqueológica de los Torreones**, con siete yacimientos de época medieval catalogados y perfectamente señalizada.





PASARELA DE TORREDELCAMPO
10-01-2012





Área de Agricultura, Ganadería y Medio Ambiente

Tfno: 953248094

www.promojaen.es

viasverdesdejaen@promojaen.es

acsanchez@promojaen.es