

VIAS VERDES Y RED NATURA 2000: Divulgación de Espacios Naturales Protegidos y Geoparques a través de la Red Estatal de Vías Verdes

Vía Verde de Almanzora. Tramo Huercal-Overa



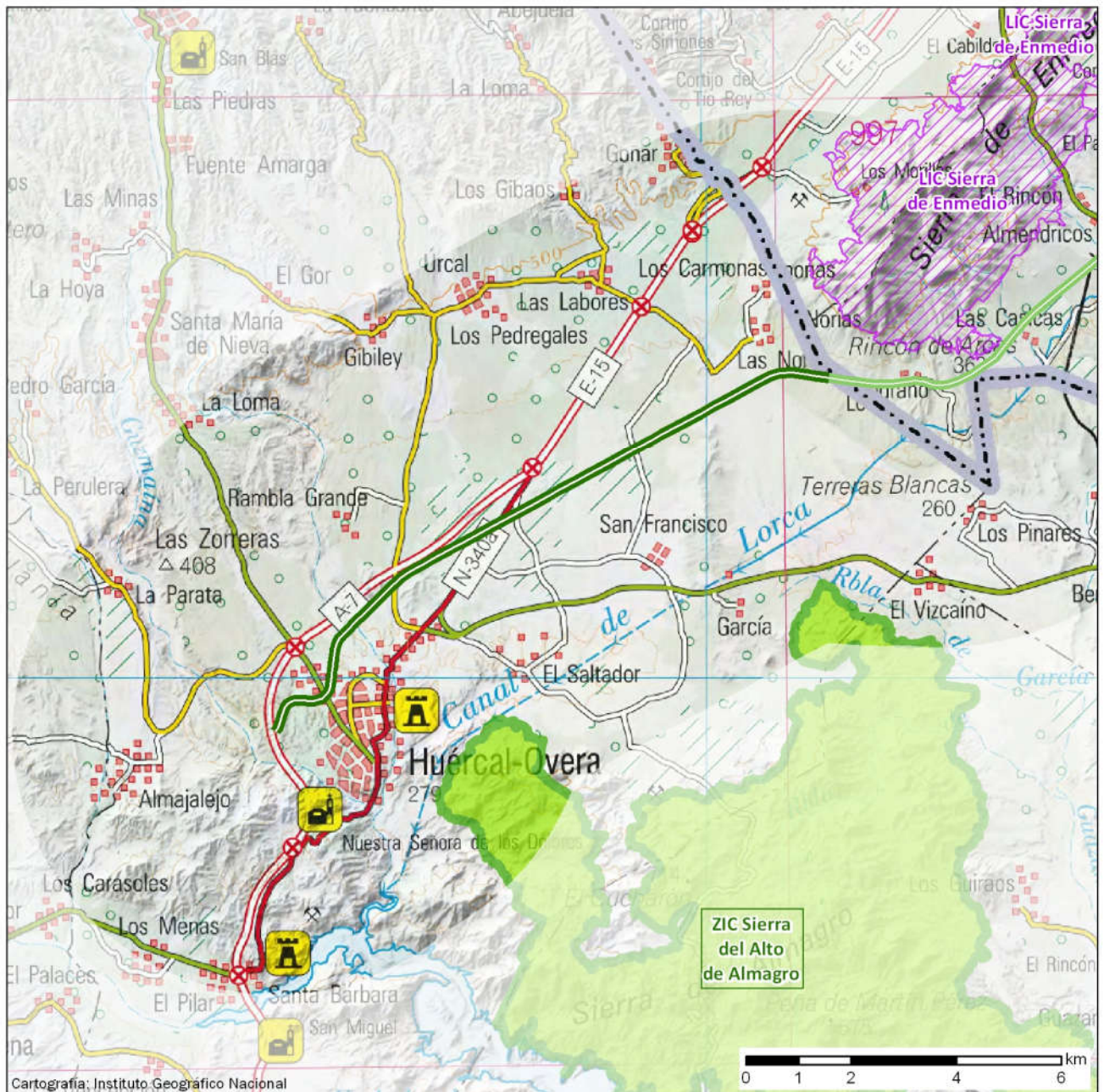

Datos básicos de la Vía Verde

108-ALMN

Recorrido	Autopista_A-7-Estación Huercal-Rambla Limpia - Apeadero Norias
Provincia	04-Almería
Estado	Acondicionada
Longitud en km	13,28
Firme	Zahorra
Espacios Naturales Vinculados: 2	Centros Vinculados:

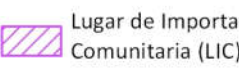

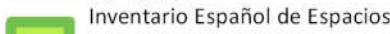
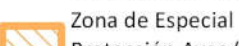
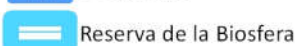
Mayo 2018

 Vía Verde	 Lugar de Importancia Comunitaria (LIC)	 Geoparque
 Inventario Español de Espacios Naturales Protegidos	 Zona de Especial Protección Aves (ZEPA)	 Reserva de la Biosfera
 Parque Nacional		 Centros vinculados a espacios naturales



Con el apoyo de



VIAS VERDES Y RED NATURA 2000: Divulgación de Espacios Naturales Protegidos y Geoparques a través de la Red Estatal de Vías Verdes

Vía Verde de Almazora. Tramo Huercal-Overa

Espacio natural vinculado

Figura de protección: **Lugar de Importancia Comunitaria (LIC)** Código: ES6200046
Nombre: **Sierra de Enmedio**
Comunidad Autónoma: **REGIÓN DE MURCIA**
Superficie en Ha: **2.285** Distancia a la Vía Verde en km: **1,10**

Espacio natural vinculado

Figura de protección: **Zona de Importancia Comunitaria ZIC (ZEPA/ZEC)** Código: ES6110011
Nombre: **Sierra del Alto de Almagro**
Comunidad Autónoma: **ANDALUCÍA**
Superficie en Ha: **6.357** Distancia a la Vía Verde en km: **2,74**