

VIAS VERDES Y RED NATURA 2000: Divulgación de Espacios Naturales Protegidos y Geoparques a través de la Red Estatal de Vías Verdes

Vía Verde del Tajuña II

Datos básicos de la Vía Verde

110-TAJ2

Recorrido	Entre límite provincial de Madrid-El Pozo Almaguera
Provincia	19-Guadalajara
Estado	Acondicionada
Longitud en km	12,65
Firme	Zahorra
Espacios Naturales Vinculados: 1	Centros Vinculados:

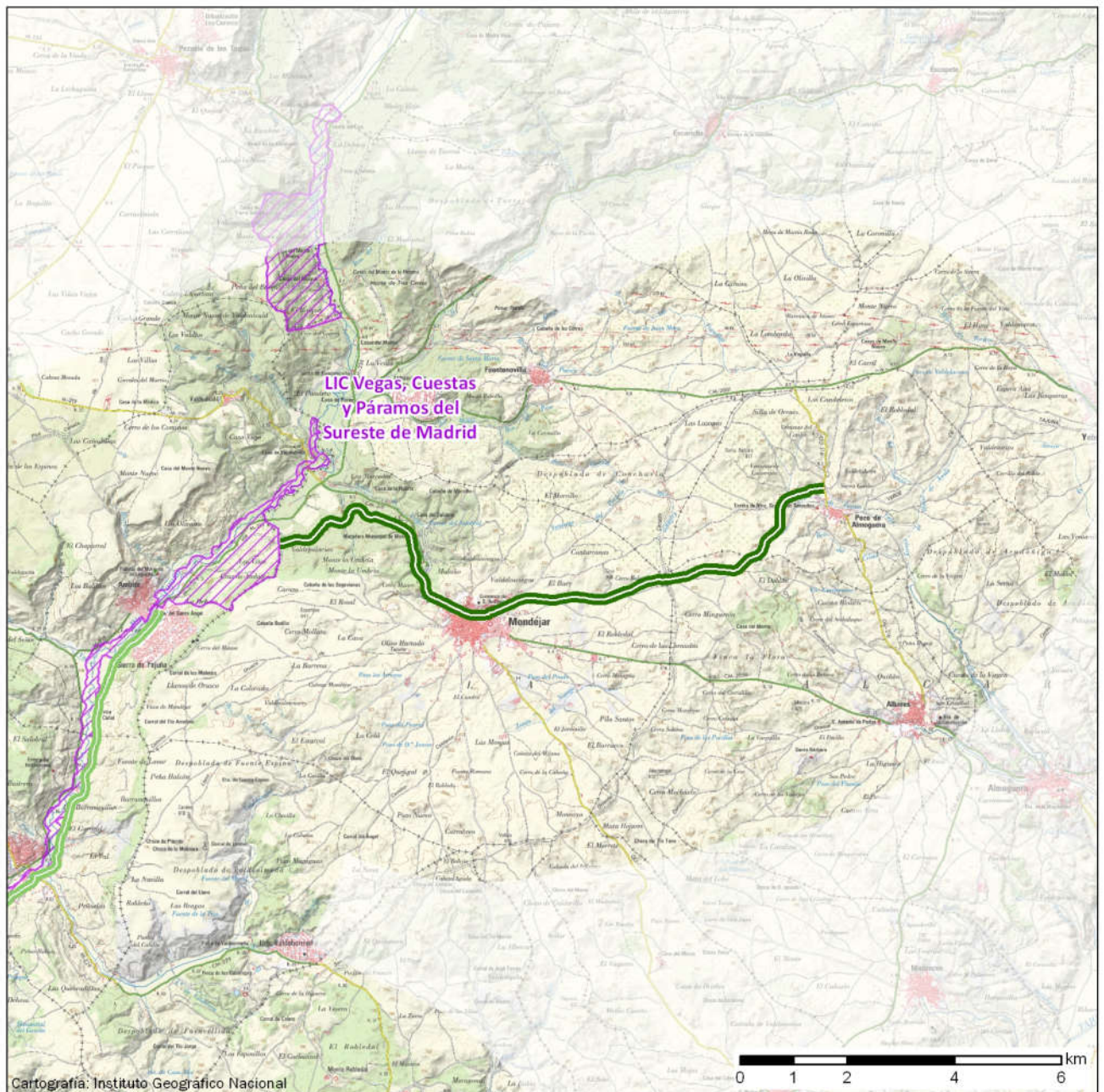

Cartografía: Instituto Geográfico Nacional

Mayo 2018

- | | | |
|---|---|---|
| Vía Verde | Lugar de Importancia Comunitaria (LIC) | Geoparque |
| Inventario Español de Espacios Naturales Protegidos | Zona de Especial Protección Aves (ZEPA) | Reserva de la Biosfera |
| Parque Nacional | | Centros vinculados a espacios naturales |



Con el apoyo de



20
AÑOS

VIAS VERDES Y RED NATURA 2000: Divulgación de Espacios Naturales Protegidos y Geoparques a través de la Red Estatal de Vías Verdes

Vía Verde del Tajuña II

Espacio natural vinculado

Figura de protección: **Lugar de Importancia Comunitaria (LIC)**

Código: ES3110006

Nombre: **Vegas, Cuestas y Páramos del Sureste de Madrid**

Comunidad Autónoma: **COMUNIDAD DE MADRID**

Superficie en Ha: **51.009**

Distancia a la Vía Verde en km: **0,03**