

# VIAS VERDES Y RED NATURA 2000: Divulgación de Espacios Naturales Protegidos y Geoparques a través de la Red Estatal de Vías Verdes

## Vía Verde Mina Jayona

Datos básicos de la Vía Verde

111-JAYO

Recorrido Entre Azuaga y Fuente del Arco

Provincia 06-Badajoz

Estado Acondicionada

Longitud en km 26,48

Firme ---

Espacios Naturales Vinculados: 9

Centros Vinculados:

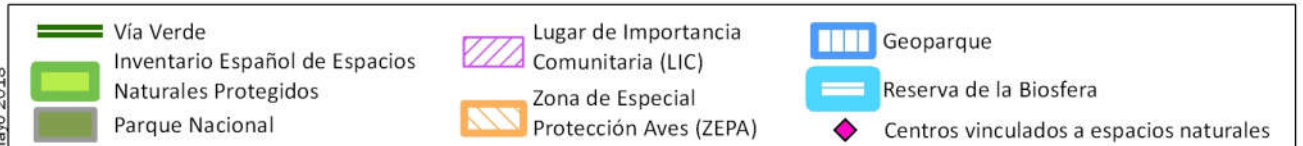
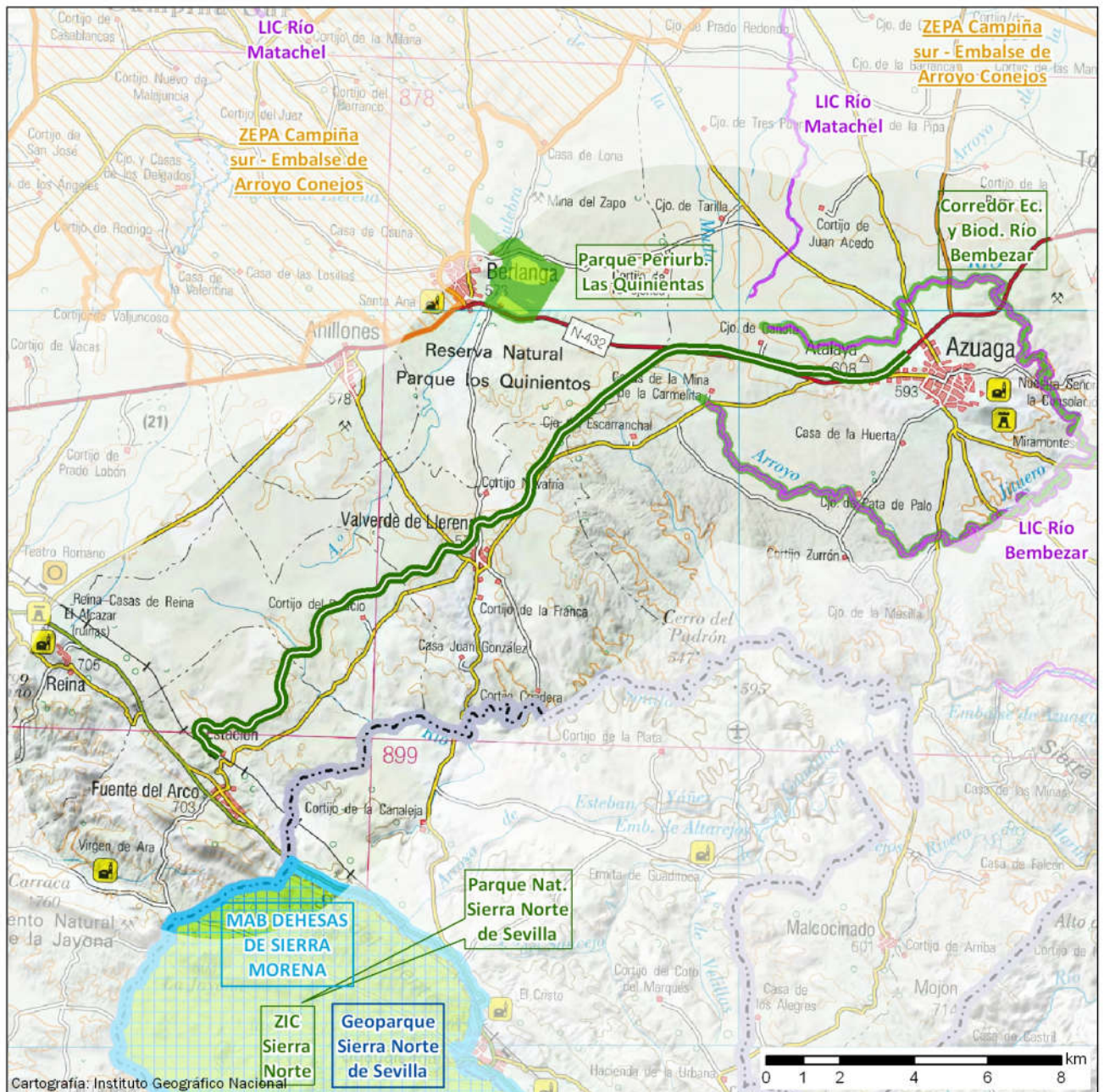

## VIAS VERDES Y RED NATURA 2000: Divulgación de Espacios Naturales Protegidos y Geoparques a través de la Red Estatal de Vías Verdes

### Vía Verde Mina Jayona

#### Espacio natural vinculado

Figura de protección: **Geoparque** Código: GPK1  
Nombre: **Sierra Norte de Sevilla**  
Comunidad Autónoma: **ANDALUCÍA**  
Superficie en Ha: **177.476** Distancia a la Vía Verde en km: **3,50**

#### Espacio natural vinculado

Figura de protección: **Reserva de la Biosfera** Código: MAB12  
Nombre: **Dehesas de Sierra Morena**  
Comunidad Autónoma: **EXTREMADURA**  
Superficie en Ha: **425.058** Distancia a la Vía Verde en km: **3,50**

#### Espacio natural vinculado

Figura de protección: **Zona de Especial Protección para las Aves (ZEPA)** Código: ES0000325  
Nombre: **Campaña sur - Embalse de Arroyo Conejos**  
Comunidad Autónoma: **EXTREMADURA**  
Superficie en Ha: **44.808** Distancia a la Vía Verde en km: **4,45**

#### Espacio natural vinculado

Figura de protección: **Lugar de Importancia Comunitaria (LIC)** Código: ES4310028  
Nombre: **Río Matachel**  
Comunidad Autónoma: **EXTREMADURA**  
Superficie en Ha: **1.441** Distancia a la Vía Verde en km: **1,59**

#### Espacio natural vinculado

Figura de protección: **Lugar de Importancia Comunitaria (LIC)** Código: ES4310063  
Nombre: **Río Bembezar**  
Comunidad Autónoma: **EXTREMADURA**  
Superficie en Ha: **1.102** Distancia a la Vía Verde en km: **0,42**

#### Espacio natural vinculado

Figura de protección: **Corredor Ecológico y de Biodiversidad** Código: ES431012  
Nombre: **Río Bembezar**  
Comunidad Autónoma: **EXTREMADURA**  
Superficie en Ha: **161** Distancia a la Vía Verde en km: **0,44**



Con el apoyo de



20  
AÑOS

## VIAS VERDES Y RED NATURA 2000: Divulgación de Espacios Naturales Protegidos y Geoparques a través de la Red Estatal de Vías Verdes

### Vía Verde Mina Jayona

#### Espacio natural vinculado

Figura de protección: **Zona de Importancia Comunitaria ZIC (ZEPA/ZEC)** Código: ES0000053  
Nombre: **Sierra Norte**  
Comunidad Autónoma: **ANDALUCÍA**  
Superficie en Ha: **177.476** Distancia a la Vía Verde en km: **3,50**

#### Espacio natural vinculado

Figura de protección: **Parque Natural** Código: ES618002  
Nombre: **Sierra Norte de Sevilla**  
Comunidad Autónoma: **ANDALUCÍA**  
Superficie en Ha: **177.282** Distancia a la Vía Verde en km: **3,50**

#### Espacio natural vinculado

Figura de protección: **Parque Periurbano de Conservación y Ocio** Código: ES431034  
Nombre: **Las Quinientas**  
Comunidad Autónoma: **EXTREMADURA**  
Superficie en Ha: **250** Distancia a la Vía Verde en km: **2,92**