

## VIAS VERDES Y RED NATURA 2000: Divulgación de Espacios Naturales Protegidos y Geoparques a través de la Red Estatal de Vías Verdes

### Vía Verde de Val de Zafán. Tramo 1 Norte Teruel

#### Datos básicos de la Vía Verde

119-VAL1

Recorrido	Entre Puebla de Híjar - Estación Puigmoreno
Provincia	44-Teruel
Estado	Acondicionada
Longitud en km	18,57
Firme	Zahorra compactada
Espacios Naturales Vinculados: 4	Centros Vinculados:

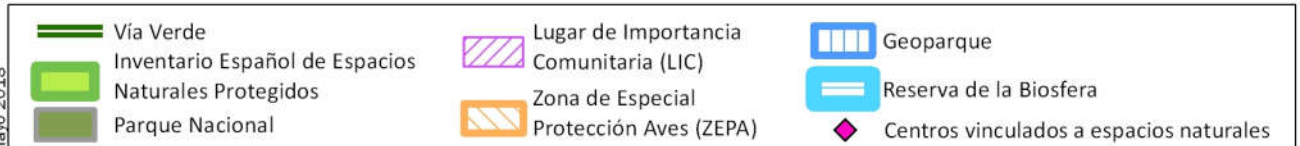
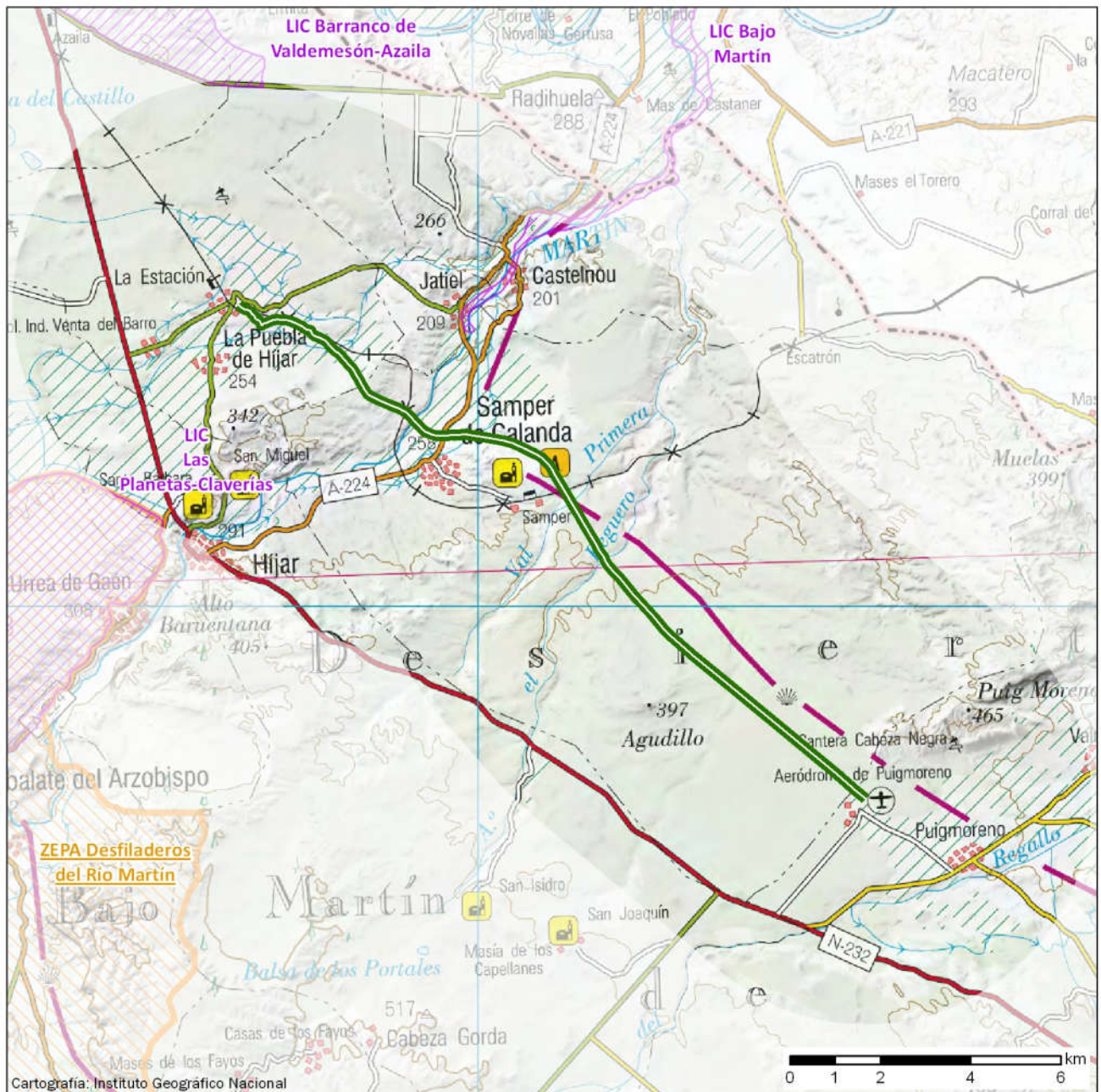



Con el apoyo de



## VIAS VERDES Y RED NATURA 2000: Divulgación de Espacios Naturales Protegidos y Geoparques a través de la Red Estatal de Vías Verdes

### Vía Verde de Val de Zafán. Tramo 1 Norte Teruel

#### Espacio natural vinculado

Figura de protección: **Zona de Especial Protección para las Aves (ZEPA)** Código: ES0000303  
Nombre: **Desfiladeros del Río Martín**  
Comunidad Autónoma: **ARAGÓN**  
Superficie en Ha: **44.786** Distancia a la Vía Verde en km: **4,83**

#### Espacio natural vinculado

Figura de protección: **Lugar de Importancia Comunitaria (LIC)** Código: ES2420092  
Nombre: **Barranco de Valdemesón - Azaila**  
Comunidad Autónoma: **ARAGÓN**  
Superficie en Ha: **618** Distancia a la Vía Verde en km: **4,87**

#### Espacio natural vinculado

Figura de protección: **Lugar de Importancia Comunitaria (LIC)** Código: ES2420112  
Nombre: **Las Planetas-Claverías**  
Comunidad Autónoma: **ARAGÓN**  
Superficie en Ha: **2.724** Distancia a la Vía Verde en km: **4,83**

#### Espacio natural vinculado

Figura de protección: **Lugar de Importancia Comunitaria (LIC)** Código: ES2430095  
Nombre: **Bajo Martín**  
Comunidad Autónoma: **ARAGÓN**  
Superficie en Ha: **268** Distancia a la Vía Verde en km: **2,24**

# VIAS VERDES Y RED NATURA 2000: Divulgación de Espacios Naturales Protegidos y Geoparques a través de la Red Estatal de Vías Verdes

## Vía Verde de Val de Zafán. Tramo 2 Matarraña

Datos básicos de la Vía Verde

66-VALZ

Recorrido	Entre la estación de Valdealgorta (Teruel) y la estación de Arnes-Lledó
Provincia	44-Teruel
Estado	Acondicionada
Longitud en km	33,66
Firme	Tratamiento asfáltico
Espacios Naturales Vinculados: 12	Centros Vinculados: 4

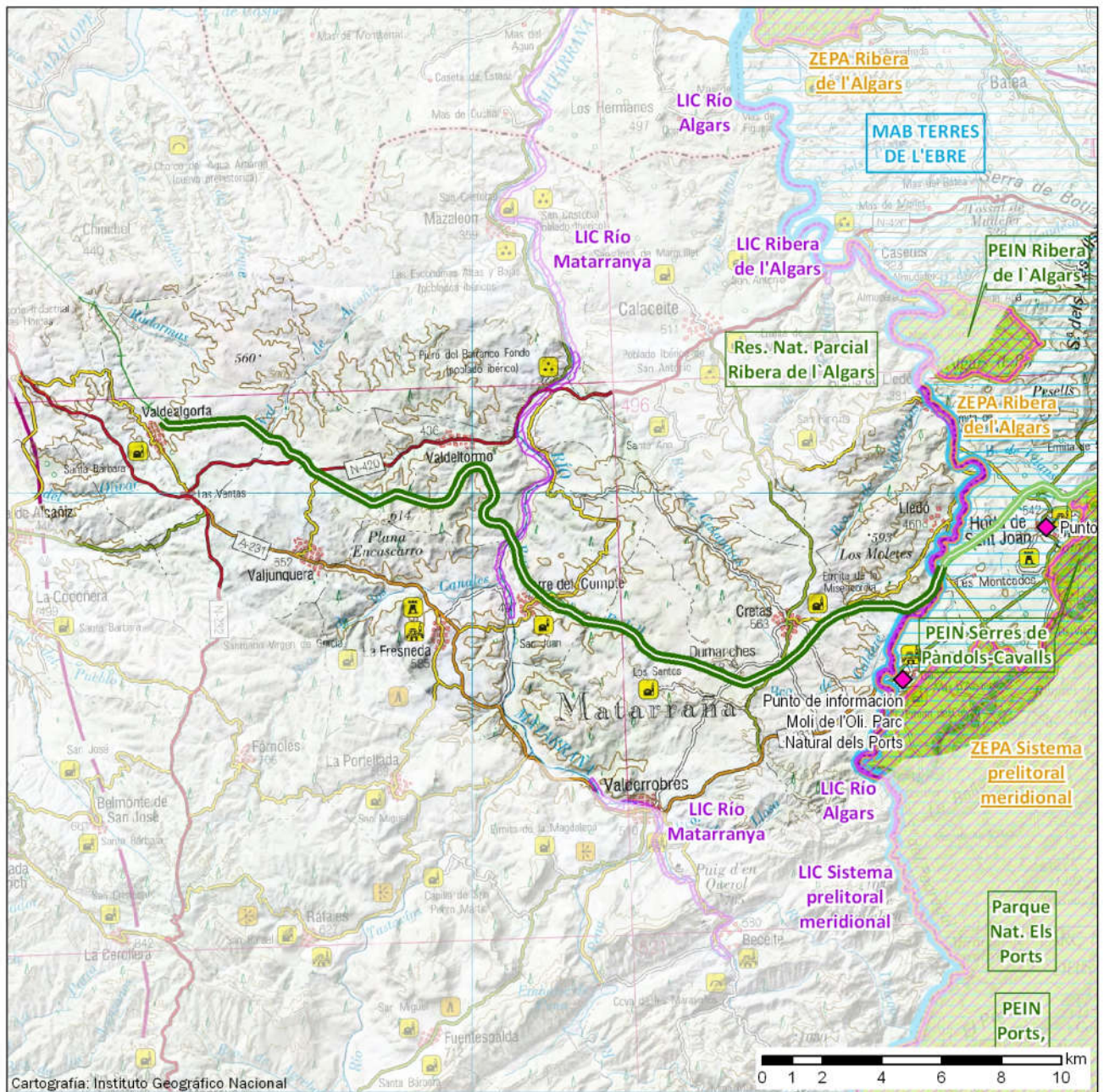

Cartografía: Instituto Geográfico Nacional

Mayo 2018

Vía Verde	Lugar de Importancia Comunitaria (LIC)	Geoparque
Inventario Español de Espacios Naturales Protegidos	Zona de Especial Protección Aves (ZEPA)	Reserva de la Biosfera
Parque Nacional	Centros vinculados a espacios naturales	

## VIAS VERDES Y RED NATURA 2000: Divulgación de Espacios Naturales Protegidos y Geoparques a través de la Red Estatal de Vías Verdes

### Vía Verde de Val de Zafán. Tramo 2 Matarraña

#### Espacio natural vinculado

Figura de protección: **Reserva de la Biosfera** Código: MAB43  
Nombre: **Terres de l'Ebre**  
Comunidad Autónoma: ARAGÓN  
Superficie en Ha: 368.196 Distancia a la Vía Verde en km: 0,00

#### Espacio natural vinculado

Figura de protección: **Zona de Especial Protección para las Aves (ZEPA)** Código: ES5140003  
Nombre: **Ribera de l'Algars**  
Comunidad Autónoma: CATALUÑA  
Superficie en Ha: 2.129 Distancia a la Vía Verde en km: 0,00

#### Espacio natural vinculado

Figura de protección: **Zona de Especial Protección para las Aves (ZEPA)** Código: ES5140011  
Nombre: **Sistema prelitoral meridional**  
Comunidad Autónoma: CATALUÑA  
Superficie en Ha: 51.725 Distancia a la Vía Verde en km: 2,08

#### Espacio natural vinculado

Figura de protección: **Plan Especial de Protección (PEIN)** Código: ES510154  
Nombre: **Ports, els**  
Comunidad Autónoma: CATALUÑA  
Superficie en Ha: 38.307 Distancia a la Vía Verde en km: 2,09

#### Espacio natural vinculado

Figura de protección: **Plan Especial de Protección (PEIN)** Código: ES510157  
Nombre: **Ribera de l'Algars**  
Comunidad Autónoma: CATALUÑA  
Superficie en Ha: 2.098 Distancia a la Vía Verde en km: 0,00

#### Espacio natural vinculado

Figura de protección: **Plan Especial de Protección (PEIN)** Código: ES510200  
Nombre: **Serres de Pàndols-Cavalls**  
Comunidad Autónoma: CATALUÑA  
Superficie en Ha: 9.657 Distancia a la Vía Verde en km: 3,49

## VIAS VERDES Y RED NATURA 2000: Divulgación de Espacios Naturales Protegidos y Geoparques a través de la Red Estatal de Vías Verdes

### Vía Verde de Val de Zafán. Tramo 2 Matarraña

#### Espacio natural vinculado

Figura de protección: **Lugar de Importancia Comunitaria (LIC)** Código: ES5140003  
Nombre: **Ribera de l'Algars**  
Comunidad Autónoma: CATALUÑA  
Superficie en Ha: 2.129 Distancia a la Vía Verde en km: 0,00

#### Espacio natural vinculado

Figura de protección: **Lugar de Importancia Comunitaria (LIC)** Código: ES5140011  
Nombre: **Sistema prelitoral meridional**  
Comunidad Autónoma: CATALUÑA  
Superficie en Ha: 51.725 Distancia a la Vía Verde en km: 2,08

#### Espacio natural vinculado

Figura de protección: **Reserva Natural Parcial** Código: ES514005  
Nombre: **Ribera de l'Algars**  
Comunidad Autónoma: CATALUÑA  
Superficie en Ha: 68 Distancia a la Vía Verde en km: 0,00

#### Espacio natural vinculado

Figura de protección: **Parque Natural** Código: ES514016  
Nombre: **Els Ports**  
Comunidad Autónoma: CATALUÑA  
Superficie en Ha: 35.404 Distancia a la Vía Verde en km: 3,77

#### Espacio natural vinculado

Figura de protección: **Lugar de Importancia Comunitaria (LIC)** Código: ES2420118  
Nombre: **Río Algars**  
Comunidad Autónoma: ARAGÓN  
Superficie en Ha: 472 Distancia a la Vía Verde en km: 0,00

#### Espacio natural vinculado

Figura de protección: **Lugar de Importancia Comunitaria (LIC)** Código: ES2430097  
Nombre: **Río Matarranya**  
Comunidad Autónoma: ARAGÓN  
Superficie en Ha: 1.991 Distancia a la Vía Verde en km: 0,00

## VIAS VERDES Y RED NATURA 2000: Divulgación de Espacios Naturales Protegidos y Geoparques a través de la Red Estatal de Vías Verdes

### Vía Verde de Val de Zafán. Tramo 2 Matarraña

#### Centro vinculado

75

Centro: **Punto de información Molí de l'Oli. Parc Natural dels Ports**

Ubicación: **C/ Aragón, 2, 43597 Arnes (Tarragona)**

Web [http://parcsnaturals.gencat.cat/es/ports/visiteu-nos/equipaments i itineraris/seu i centres d informacio/06-moli/](http://parcsnaturals.gencat.cat/es/ports/visiteu-nos/equipaments_i_itineraris/seu_i_centres_d_informacio/06-moli/)

Distancia a la Vía Verde en km: 2,35

Posición: 40° 54' 33"N 0° 15' 30"E

#### Centro vinculado

74

Centro: **Punto de información. Ecomuseu dels Ports**

Ubicación: **C/ Picasso, 18, 43596 Horta de Sant Joan (Tarragona)**

Web [http://parcsnaturals.gencat.cat/es/ports/visiteu-nos/equipaments i itineraris/seu i centres d informacio/05-ecomuseu/](http://parcsnaturals.gencat.cat/es/ports/visiteu-nos/equipaments_i_itineraris/seu_i_centres_d_informacio/05-ecomuseu/)

Distancia a la Vía Verde en km: 3,72

Posición: 40° 57' 12"N 0° 19' 02"E

#### Centro vinculado

76

Centro: **Punto de Información Ca la Pelo de Paüls. Parc Natural dels Ports**

Ubicación: **C/ Ca la Vila, 8, 43593 Paüls (Tarragona)**

Web [http://parcsnaturals.gencat.cat/es/ports/visiteu-nos/equipaments i itineraris/seu i centres d informacio/punt-informacio-pauls/](http://parcsnaturals.gencat.cat/es/ports/visiteu-nos/equipaments_i_itineraris/seu_i_centres_d_informacio/punt-informacio-pauls/)

Distancia a la Vía Verde en km: 10,64

Posición: 40° 55' 20"N 0° 23' 56"E

#### Centro vinculado

72

Centro: **Centro de Visitantes del Parc Natural dels Ports en la Terra Alta**

Ubicación: **Ctra. T-330, km 27, 43595 Prat de Comte (Tarragona)**

Web [http://parcsnaturals.gencat.cat/es/ports/visiteu-nos/equipaments i itineraris/seu i centres d informacio/04-cita/](http://parcsnaturals.gencat.cat/es/ports/visiteu-nos/equipaments_i_itineraris/seu_i_centres_d_informacio/04-cita/)

Distancia a la Vía Verde en km: 11,62

Posición: 40° 58' 56"N 0° 24' 11"E