

VIAS VERDES Y RED NATURA 2000: Divulgación de Espacios Naturales Protegidos y Geoparques a través de la Red Estatal de Vías Verdes

Vía Verde del Moncayo (Ólvega-Mina Petra)

Datos básicos de la Vía Verde

125-MONC

Recorrido Entre Olvega y Mina Petra

Provincia 42-Soria

Estado Acondicionada

Longitud en km 3,48



Firme Asfalto

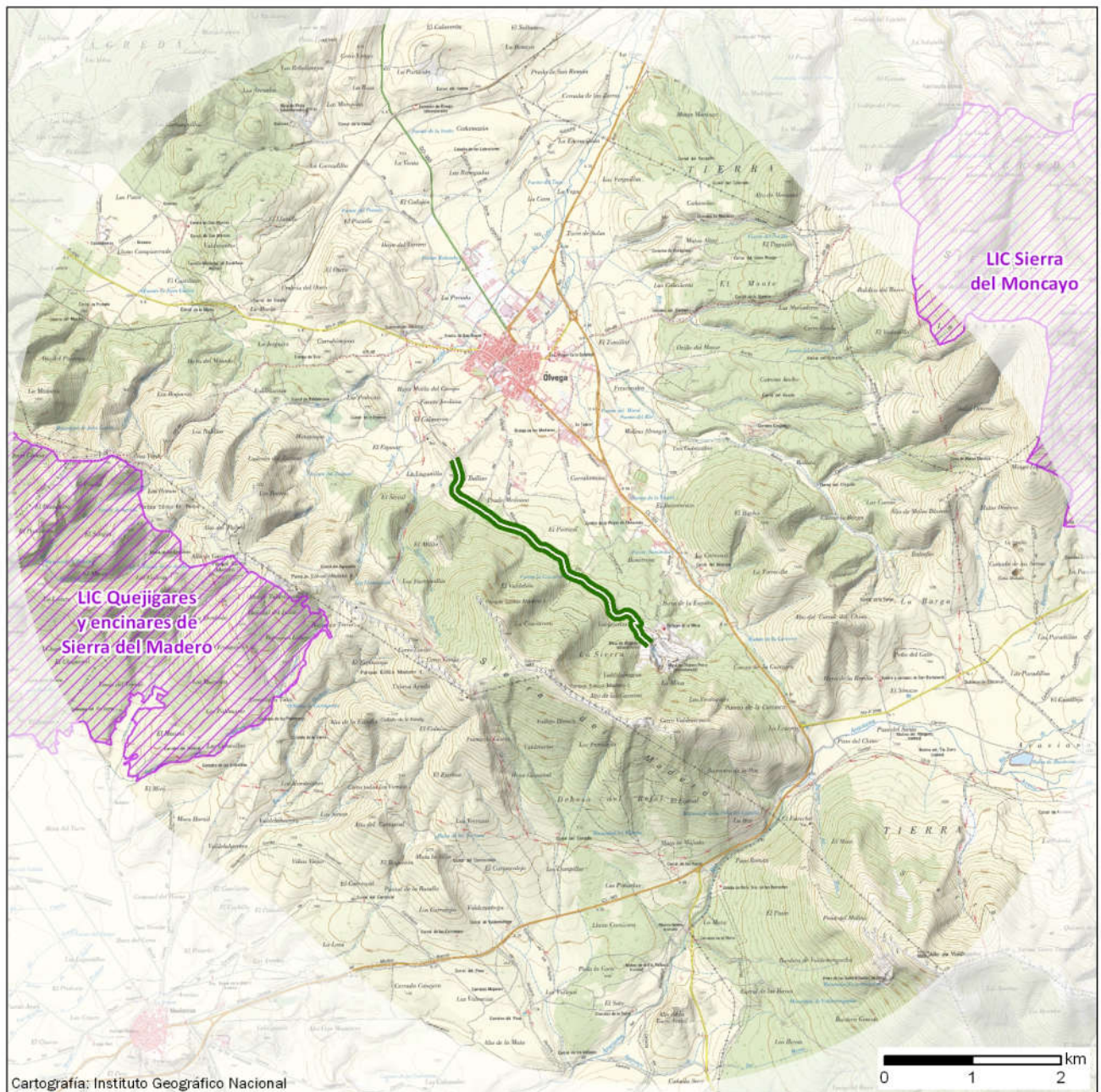

Espacios Naturales Vinculados: 2

Centros Vinculados: 1



 Vía Verde
 Inventario Español de Espacios Naturales Protegidos
 Parque Nacional

 Lugar de Importancia Comunitaria (LIC)
 Zona de Especial Protección Aves (ZEPA)

 Geoparque
 Reserva de la Biosfera
 Centros vinculados a espacios naturales

VIAS VERDES Y RED NATURA 2000: Divulgación de Espacios Naturales Protegidos y Geoparques a través de la Red Estatal de Vías Verdes

Vía Verde del Moncayo (Ólvega-Mina Petra)

Espacio natural vinculado

Figura de protección: **Lugar de Importancia Comunitaria (LIC)** Código: ES4170138
Nombre: **Quejigares y encinares de Sierra del Madero**
Comunidad Autónoma: **CASTILLA Y LEÓN**
Superficie en Ha: **3.830** Distancia a la Vía Verde en km: **2,00**

Espacio natural vinculado

Figura de protección: **Lugar de Importancia Comunitaria (LIC)** Código: ES4170119
Nombre: **Sierra del Moncayo**
Comunidad Autónoma: **CASTILLA Y LEÓN**
Superficie en Ha: **7.046** Distancia a la Vía Verde en km: **4,64**

Centro vinculado

59

Centro: **Centro de Interpretación de Agramonte**
Ubicación: **Carretera Moncayo, 50500 San Martín de la Virgen del Moncayo (Zaragoza)**
Web: <http://www.rednaturaldearagon.com/centros/centro-de-interpretacion-agramonte/>
Distancia a la Vía Verde en km: **13,98** Posición: **41° 48' 59"N 1° 49' 21"O**