

# VIAS VERDES Y RED NATURA 2000: Divulgación de Espacios Naturales Protegidos y Geoparques a través de la Red Estatal de Vías Verdes

## Vía Verde de LLiria

Datos básicos de la Vía Verde

135-LLIR

Recorrido Entre LLiria, Parque Natural Turia y Benaguasil

Provincia 46-Valencia/València

Estado Acondicionada

Longitud en km 5,73





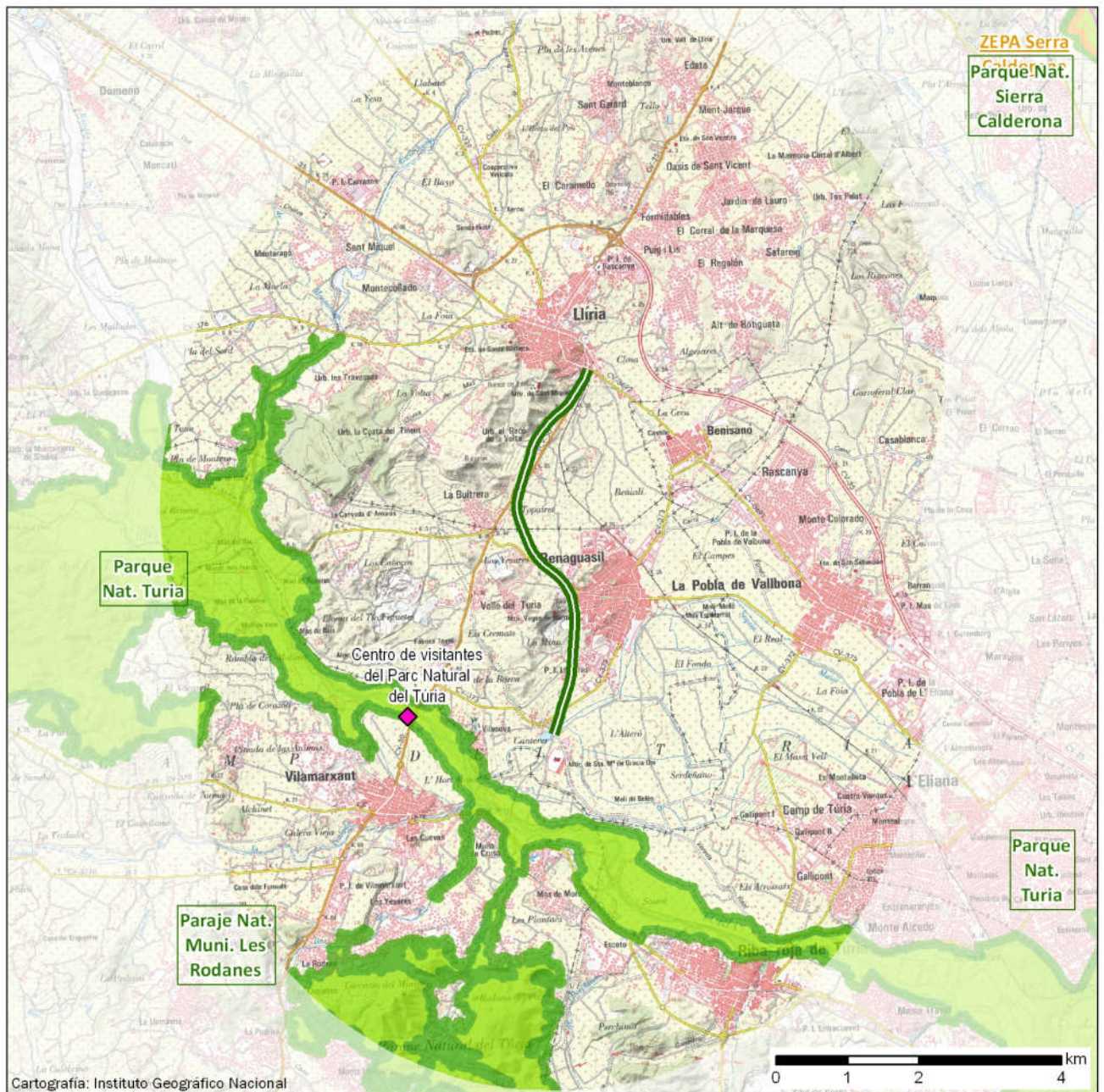

Firme Asfalto

Espacios Naturales Vinculados: 2

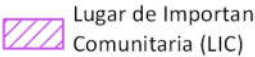
Centros Vinculados: 1

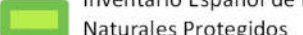
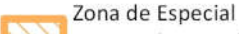

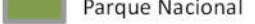
Mayo 2018

- |   |   |   |
|---|---|---|
|  Vía Verde   |  Lugar de Importancia Comunitaria (LIC)    |  Geoparque              |
|  Inventario Español de Espacios Naturales Protegidos |  Zona de Especial Protección Aves (ZEPA)   |  Reserva de la Biosfera |
|  Parque Nacional                                     |  Centros vinculados a espacios naturales |   |

## VIAS VERDES Y RED NATURA 2000: Divulgación de Espacios Naturales Protegidos y Geoparques a través de la Red Estatal de Vías Verdes

### Vía Verde de LLiria

#### Espacio natural vinculado

Figura de protección: **Paraje Natural Municipal** Código: ES523054  
Nombre: **Les Rodanes**  
Comunidad Autónoma: **COMUNITAT VALENCIANA**  
Superficie en Ha: **591** Distancia a la Vía Verde en km: **3,05**

#### Espacio natural vinculado

Figura de protección: **Parque Natural** Código: ES523131  
Nombre: **Turia**  
Comunidad Autónoma: **COMUNITAT VALENCIANA**  
Superficie en Ha: **4.736** Distancia a la Vía Verde en km: **0,98**

#### Centro vinculado

41

Centro: **Centro de visitantes del Parc Natural del Túria**  
Ubicación: **Ctra. CV-50 Pk 87,2. Pont de la Barca, 46191 Vilamarxant (Valencia)**  
Web: <http://www.parquesnaturales.gva.es/web/pn-turia/centro-de-visitantes>  
Distancia a la Vía Verde en km: **2,06** Posición: **39° 34' 48"N 0° 37' 19"O**