

VIAS VERDES Y RED NATURA 2000: Divulgación de Espacios Naturales Protegidos y Geoparques a través de la Red Estatal de Vías Verdes

Vía Verde del Jiloca

Datos básicos de la Vía Verde

137-JILO

Recorrido Calatayud- entre Paracuellos y Torralba

Provincia 50-Zaragoza

Estado Acondicionada

Longitud en km 9,48

Firme -

Espacios Naturales Vinculados: 4

Centros Vinculados:

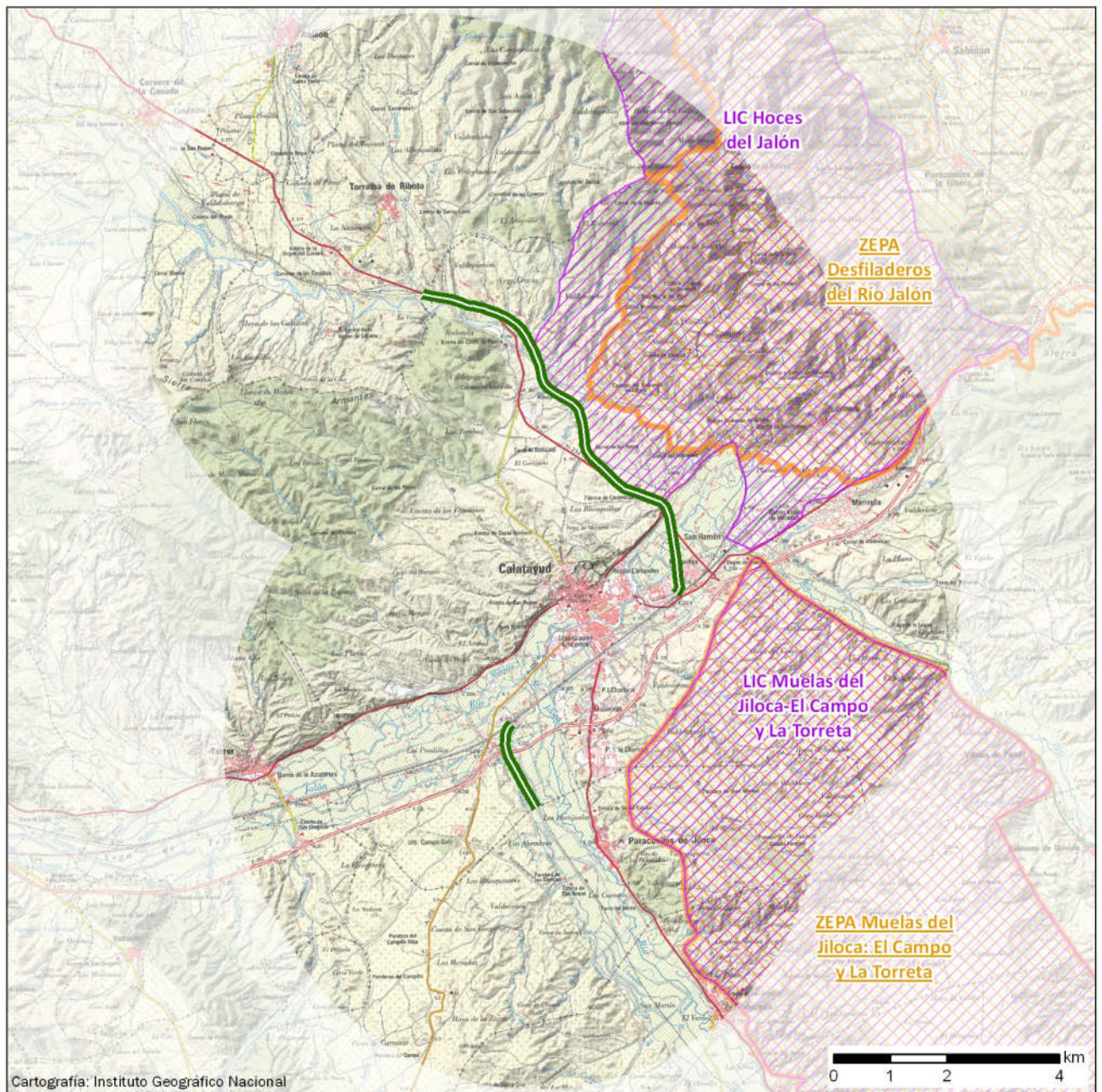

Mayo 2018

- | | | |
|---|---|------------------------|
| Vía Verde | Lugar de Importancia Comunitaria (LIC) | Geoparque |
| Inventario Español de Espacios Naturales Protegidos | Zona de Especial Protección Aves (ZEPA) | Reserva de la Biosfera |
| Parque Nacional | Centros vinculados a espacios naturales | |

VIAS VERDES Y RED NATURA 2000: Divulgación de Espacios Naturales Protegidos y Geoparques a través de la Red Estatal de Vías Verdes

Vía Verde del Jiloca

Espacio natural vinculado

Figura de protección: **Zona de Especial Protección para las Aves (ZEPA)** Código: ES2430101
Nombre: **Muelas del Jiloca: El Campo y la Torreta**
Comunidad Autónoma: ARAGÓN
Superficie en Ha: 9.431 Distancia a la Vía Verde en km: 0,88

Espacio natural vinculado

Figura de protección: **Zona de Especial Protección para las Aves (ZEPA)** Código: ES0000299
Nombre: **Desfiladeros del Río Jalón**
Comunidad Autónoma: ARAGÓN
Superficie en Ha: 22.679 Distancia a la Vía Verde en km: 0,28

Espacio natural vinculado

Figura de protección: **Lugar de Importancia Comunitaria (LIC)** Código: ES2430100
Nombre: **Hoces del Jalón**
Comunidad Autónoma: ARAGÓN
Superficie en Ha: 5.199 Distancia a la Vía Verde en km: 0,00

Espacio natural vinculado

Figura de protección: **Lugar de Importancia Comunitaria (LIC)** Código: ES2430101
Nombre: **Muelas del Jiloca: El Campo y la Torreta**
Comunidad Autónoma: ARAGÓN
Superficie en Ha: 9.431 Distancia a la Vía Verde en km: 0,88