

VIAS VERDES Y RED NATURA 2000: Divulgación de Espacios Naturales Protegidos y Geoparques a través de la Red Estatal de Vías Verdes

Vía Verde de Alcoi

Datos básicos de la Vía Verde

14-ALCO

Recorrido Entre Alcoi y La Canal

Provincia 03-Alicante/Alacant

Estado Acondicionada

Longitud en km 13,19

Firme Asfalto y tierra compactada

Espacios Naturales Vinculados: 9

Centros Vinculados: 2

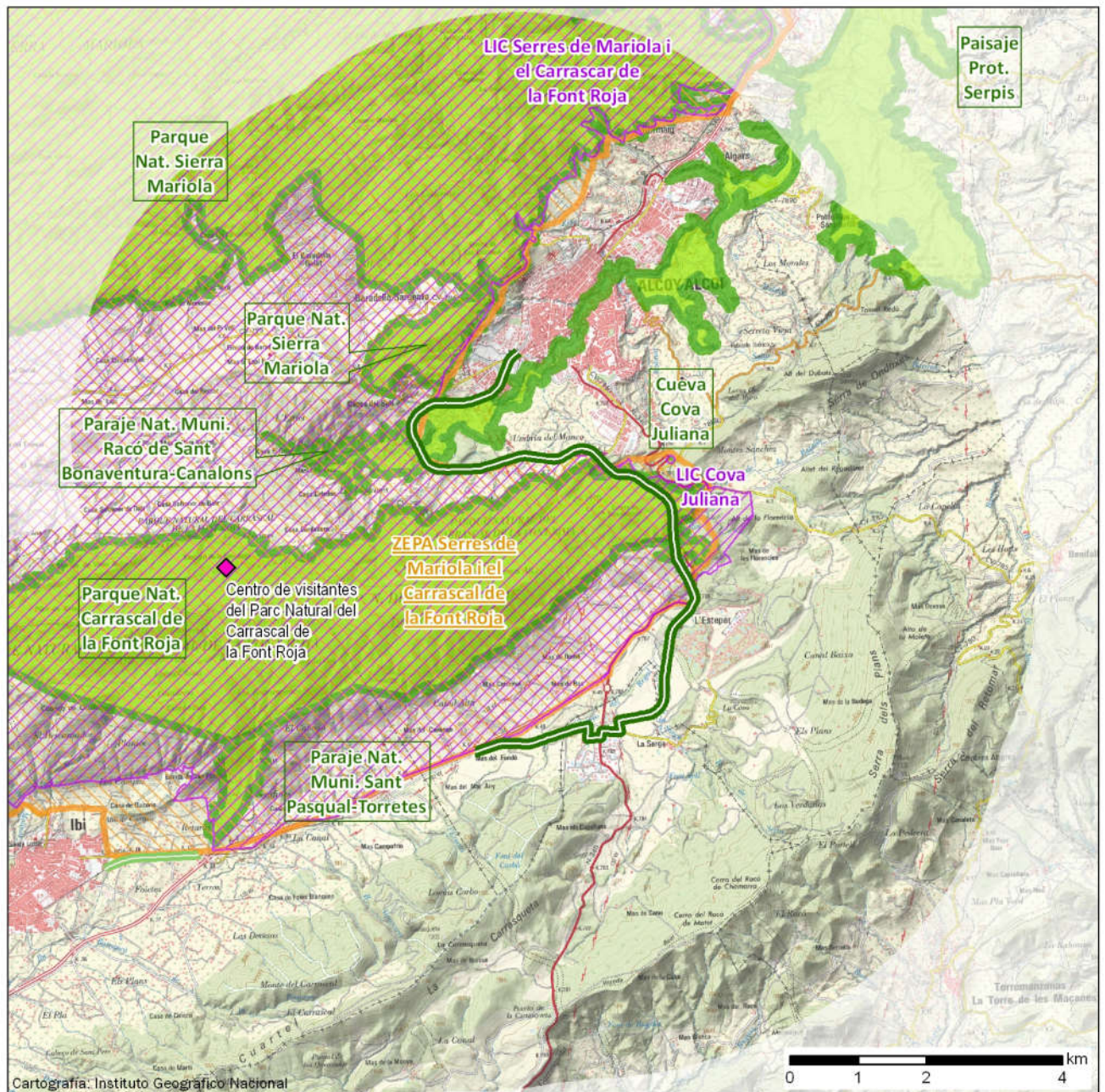

Cartografía: Instituto Geográfico Nacional

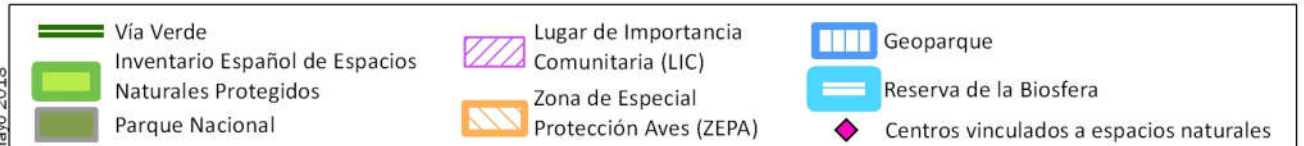

Mayo 2018



Con el apoyo de



VIAS VERDES Y RED NATURA 2000: Divulgación de Espacios Naturales Protegidos y Geoparques a través de la Red Estatal de Vías Verdes

Vía Verde de Alcoi

Espacio natural vinculado

Figura de protección: **Zona de Especial Protección para las Aves (ZEPA)** Código: ES0000474
Nombre: **Serres de Mariola I El Carrascal de la Font Roja (Zepa)**
Comunidad Autónoma: **COMUNITAT VALENCIANA**
Superficie en Ha: **22.952** Distancia a la Vía Verde en km: **0,00**

Espacio natural vinculado

Figura de protección: **Paraje Natural Municipal** Código: ES521177
Nombre: **Sant Pasqual-Torretes**
Comunidad Autónoma: **COMUNITAT VALENCIANA**
Superficie en Ha: **70** Distancia a la Vía Verde en km: **3,03**

Espacio natural vinculado

Figura de protección: **Parque Natural** Código: ES521002
Nombre: **Carrascal de la Font Roja**
Comunidad Autónoma: **COMUNITAT VALENCIANA**
Superficie en Ha: **2.279** Distancia a la Vía Verde en km: **0,00**

Espacio natural vinculado

Figura de protección: **Parque Natural** Código: ES520003
Nombre: **Sierra Mariola**
Comunidad Autónoma: **COMUNITAT VALENCIANA**
Superficie en Ha: **12.540** Distancia a la Vía Verde en km: **0,19**

Espacio natural vinculado

Figura de protección: **Paraje Natural Municipal** Código: ES521071
Nombre: **Racó de Sant Bonaventura-Canalons**
Comunidad Autónoma: **COMUNITAT VALENCIANA**
Superficie en Ha: **18** Distancia a la Vía Verde en km: **0,74**

Espacio natural vinculado

Figura de protección: **Paisaje Protegido** Código: ES520004
Nombre: **Serpis**
Comunidad Autónoma: **COMUNITAT VALENCIANA**
Superficie en Ha: **12.731** Distancia a la Vía Verde en km: **0,00**

VIAS VERDES Y RED NATURA 2000: Divulgación de Espacios Naturales Protegidos y Geoparques a través de la Red Estatal de Vías Verdes

Vía Verde de Alcoi

Espacio natural vinculado

Figura de protección: **Cuevas** Código: ES521167
Nombre: **Cova Juliana**
Comunidad Autónoma: **COMUNITAT VALENCIANA**
Superficie en Ha: **0** Distancia a la Vía Verde en km: **0,50**

Espacio natural vinculado

Figura de protección: **Lugar de Importancia Comunitaria (LIC)** Código: ES0000213
Nombre: **Serres de Mariola i el Carrascar de la Font Roja**
Comunidad Autónoma: **COMUNITAT VALENCIANA**
Superficie en Ha: **19.946** Distancia a la Vía Verde en km: **0,00**

Espacio natural vinculado

Figura de protección: **Lugar de Importancia Comunitaria (LIC)** Código: ES5214004
Nombre: **Cova Juliana**
Comunidad Autónoma: **COMUNITAT VALENCIANA**
Superficie en Ha: **1** Distancia a la Vía Verde en km: **0,44**

Centro vinculado

37

Centro: **Centro de visitantes del Parc Natural del Carrascal de la Font Roja**
Ubicación: **Santuario de la Font Roja, 03801 Alcoy (Alicante)**
Web: <http://www.parquesnaturales.gva.es/web/pn-font-roja/centro-visitantes>

Distancia a la Vía Verde en km: **3,32** Posición: **38° 39' 53"N 0° 32' 24"O**

Centro vinculado

38

Centro: **Centro de visitantes del Parc Natural de la Serra de Mariola**
Ubicación: **Mas d'Ull de Canals, Ctra. CV-795 km 17,5, 03450 Banyeres de Mariola (Alicante)**
Web: <http://www.parquesnaturales.gva.es/web/pn-serra-de-mariola/centro-de-visitantes>

Distancia a la Vía Verde en km: **11,60** Posición: **38° 41' 56"N 0° 38' 23"O**