

VIAS VERDES Y RED NATURA 2000: Divulgación de Espacios Naturales Protegidos y Geoparques a través de la Red Estatal de Vías Verdes

Vía Verde del Valle del Almanzora (Alcontar-Olula del Río)

Datos básicos de la Vía Verde

15-ALM1

Recorrido: Limite provincia de Granada-Olula del Río

Provincia: 04-Almería

Estado: Acondicionada

Longitud en km: 35,56



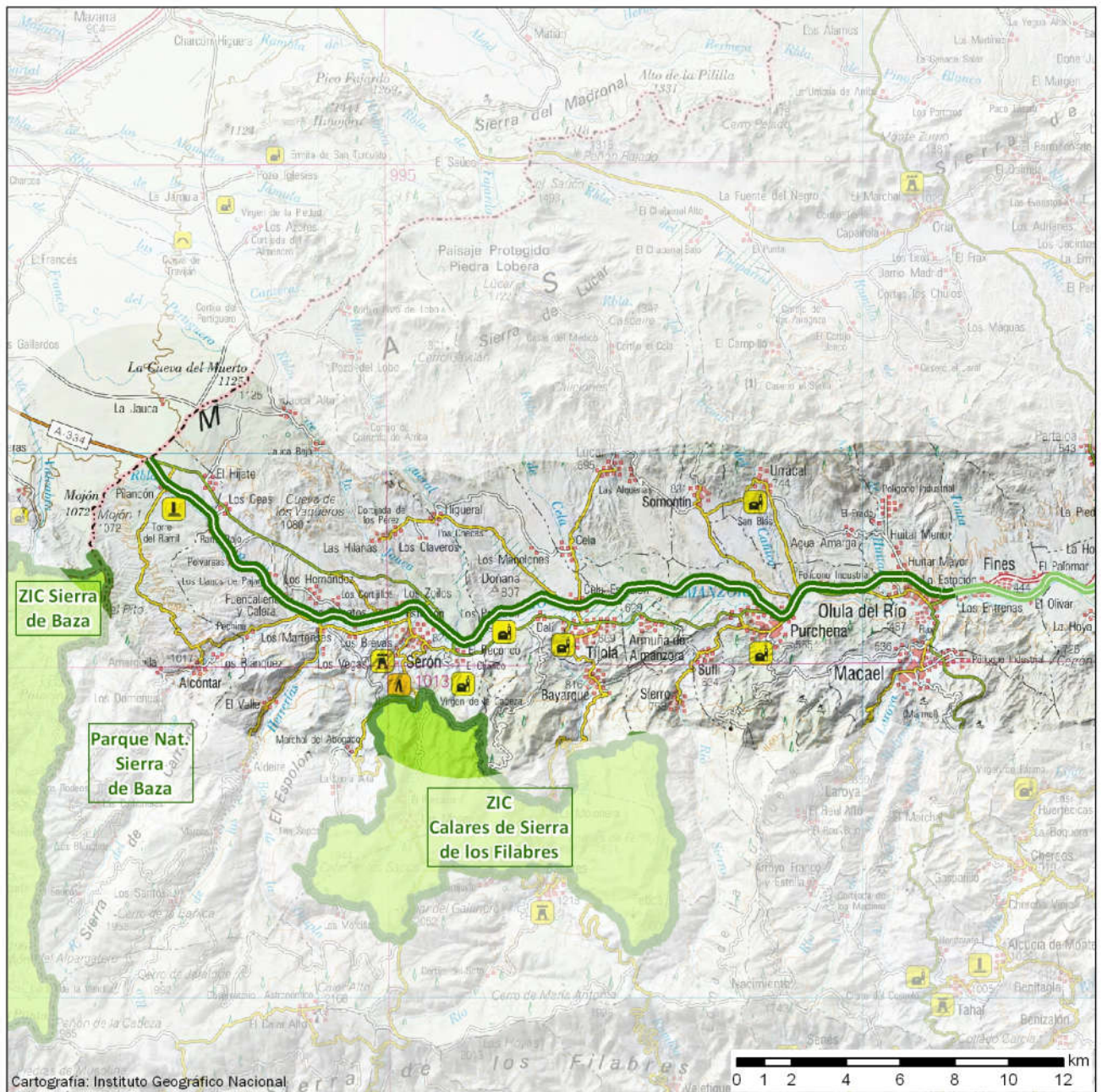

Firme: Zahorra compactada-Asfalto

Espacios Naturales Vinculados: 3

Centros Vinculados:

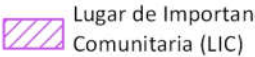

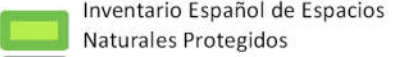
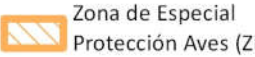
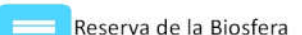
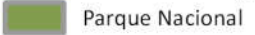
Mayo 2018

- | | | |
|---|---|---|
|  Vía Verde |  Lugar de Importancia Comunitaria (LIC) |  Geoparque |
|  Inventario Español de Espacios Naturales Protegidos |  Zona de Especial Protección Aves (ZEPA) |  Reserva de la Biosfera |
|  Parque Nacional | |  Centros vinculados a espacios naturales |



Con el apoyo de



20
AÑOS

VIAS VERDES Y RED NATURA 2000: Divulgación de Espacios Naturales Protegidos y Geoparques a través de la Red Estatal de Vías Verdes

Vía Verde del Valle del Almanzora (Alcontar-Olula del Río)

Espacio natural vinculado

Figura de protección: **Zona de Importancia Comunitaria ZIC (ZEPA/ZEC)** Código: ES6110013
Nombre: **Calares de Sierra de los Filabres**
Comunidad Autónoma: **ANDALUCÍA**
Superficie en Ha: **6.616** Distancia a la Vía Verde en km: **2,31**

Espacio natural vinculado

Figura de protección: **Parque Natural** Código: ES614002
Nombre: **Sierra de Baza**
Comunidad Autónoma: **ANDALUCÍA**
Superficie en Ha: **53.650** Distancia a la Vía Verde en km: **3,69**

Espacio natural vinculado

Figura de protección: **Zona de Importancia Comunitaria ZIC (ZEPA/ZEC)** Código: ES6140001
Nombre: **Sierra de Baza**
Comunidad Autónoma: **ANDALUCÍA**
Superficie en Ha: **53.650** Distancia a la Vía Verde en km: **3,69**