

VIAS VERDES Y RED NATURA 2000: Divulgación de Espacios Naturales Protegidos y Geoparques a través de la Red Estatal de Vías Verdes

Vía Verde de la Campiña. Tramo Córdoba-Écija

Datos básicos de la Vía Verde

19-CAM1

Recorrido Entre Córdoba-Valchillón-La Carlota-Écija

Provincia 14-Córdoba/41-Sevilla

Estado Acondicionada

Longitud en km 58,12

Firme Asfalto y tierra compactada

Espacios Naturales Vinculados: 2

Centros Vinculados:

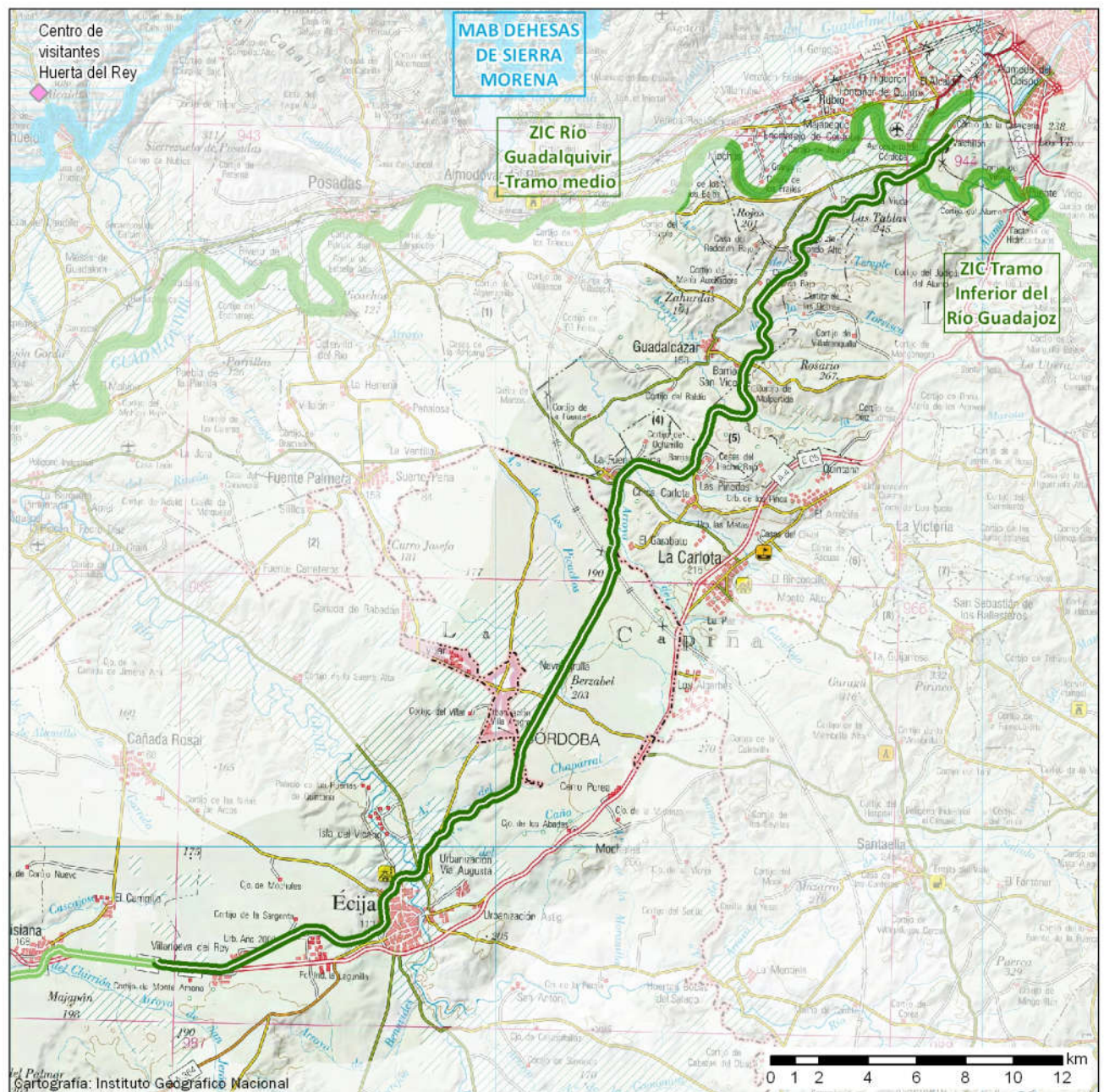

Cartografía: Instituto Geográfico Nacional

- | | | |
|---|---|---|
| Vía Verde | Lugar de Importancia Comunitaria (LIC) | Geoparque |
| Inventario Español de Espacios Naturales Protegidos | Zona de Especial Protección Aves (ZEPA) | Reserva de la Biosfera |
| Parque Nacional | | Centros vinculados a espacios naturales |



Con el apoyo de



20 AÑOS

VIAS VERDES Y RED NATURA 2000: Divulgación de Espacios Naturales Protegidos y Geoparques a través de la Red Estatal de Vías Verdes

Vía Verde de la Campiña. Tramo Córdoba-Écija

Espacio natural vinculado

Figura de protección: **Zona de Importancia Comunitaria ZIC (ZEPA/ZEC)** Código: ES6130015
Nombre: **Río Guadalquivir -Tramo medio**
Comunidad Autónoma: **ANDALUCÍA**
Superficie en Ha: **2.549** Distancia a la Vía Verde en km: **0,59**

Espacio natural vinculado

Figura de protección: **Zona de Importancia Comunitaria ZIC (ZEPA/ZEC)** Código: ES6130008
Nombre: **Tramo Inferior del Río Guadajoz**
Comunidad Autónoma: **ANDALUCÍA**
Superficie en Ha: **480** Distancia a la Vía Verde en km: **0,00**

VIAS VERDES Y RED NATURA 2000: Divulgación de Espacios Naturales Protegidos y Geoparques a través de la Red Estatal de Vías Verdes







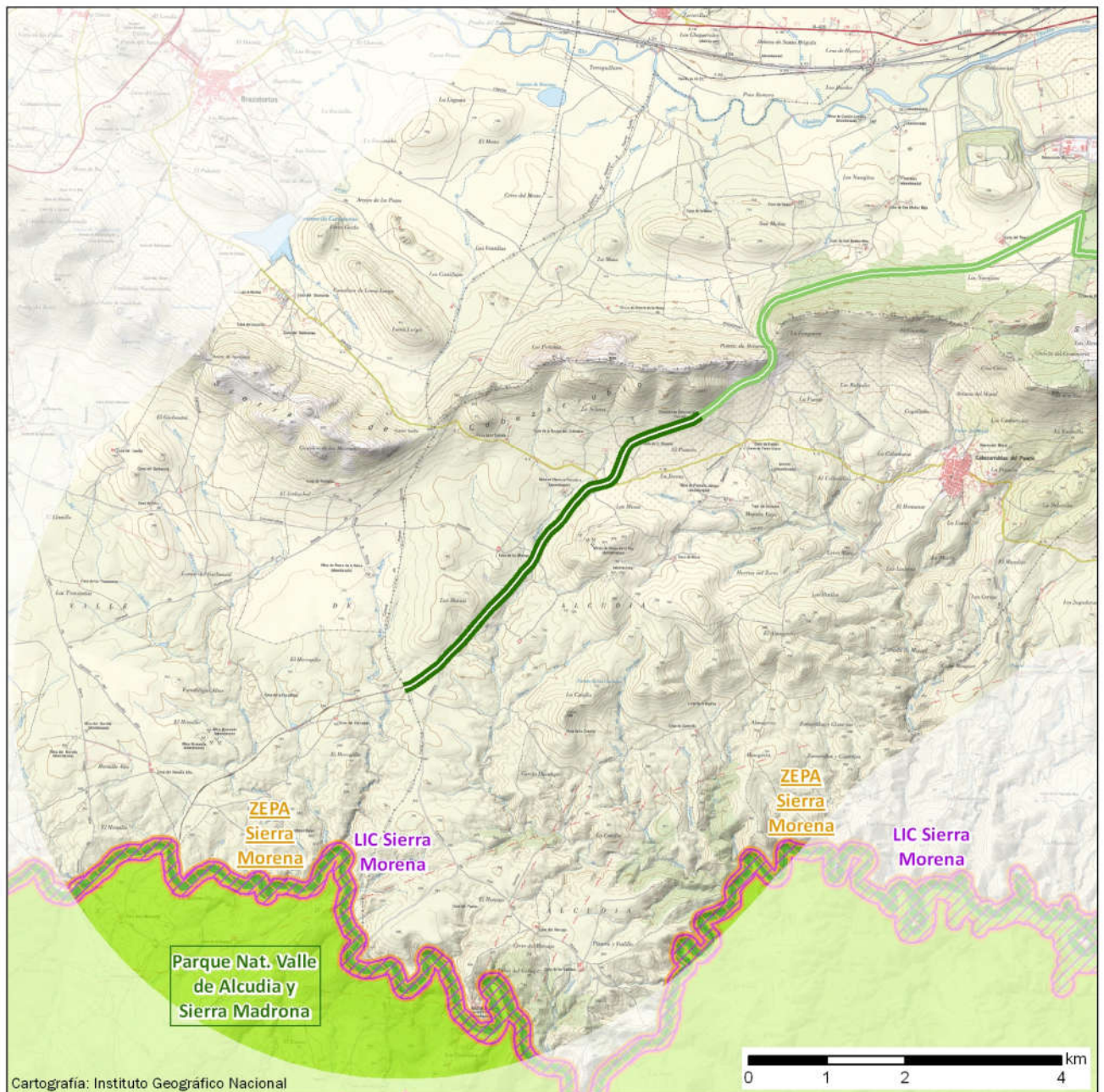

Vía Verde del Carbon y la Plata (Ampliación)

Datos básicos de la Vía Verde

132-ALC2

Recorrido	Entre estación Cabezarrubias-Cañada Puerto
Provincia	13-Ciudad Real
Estado	En obras
Longitud en km	5,34
Firme	-
Espacios Naturales Vinculados: 3	Centros Vinculados:



 Vía Verde	 Lugar de Importancia Comunitaria (LIC)	 Geoparque
 Inventario Español de Espacios Naturales Protegidos	 Zona de Especial Protección Aves (ZEPA)	 Reserva de la Biosfera
 Parque Nacional	 Centros vinculados a espacios naturales	



Con el apoyo de



20
AÑOS

VIAS VERDES Y RED NATURA 2000: Divulgación de Espacios Naturales Protegidos y Geoparques a través de la Red Estatal de Vías Verdes

Vía Verde del Carbon y la Plata (Ampliación)

Espacio natural vinculado

Figura de protección: **Lugar de Importancia Comunitaria (LIC)** Código: ES0000090
Nombre: **Sierra Morena**
Comunidad Autónoma: CASTILLA-LA MANCHA
Superficie en Ha: 134.307 Distancia a la Vía Verde en km: 2,14

Espacio natural vinculado

Figura de protección: **Zona de Especial Protección para las Aves (ZEPA)** Código: ES0000090
Nombre: **Sierra Morena**
Comunidad Autónoma: CASTILLA-LA MANCHA
Superficie en Ha: 134.307 Distancia a la Vía Verde en km: 2,14

Espacio natural vinculado

Figura de protección: **Parque Natural** Código: ES422039
Nombre: **Valle de Alcudia y Sierra Madrona**
Comunidad Autónoma: CASTILLA-LA MANCHA
Superficie en Ha: 148.662 Distancia a la Vía Verde en km: 2,22