

VIAS VERDES Y RED NATURA 2000: Divulgación de Espacios Naturales Protegidos y Geoparques a través de la Red Estatal de Vías Verdes

Vía Verde del Plazaola

Datos básicos de la Vía Verde

2-PLAZ

Recorrido Mugiro (Navarra) / Andoain (Guipuzcoa)

Provincia 31-Navarra/20-Guipuzkoa

Estado Acondicionada

Longitud en km 43,03

Firme Tierra compactada

Espacios Naturales Vinculados: 8

Centros Vinculados: 2

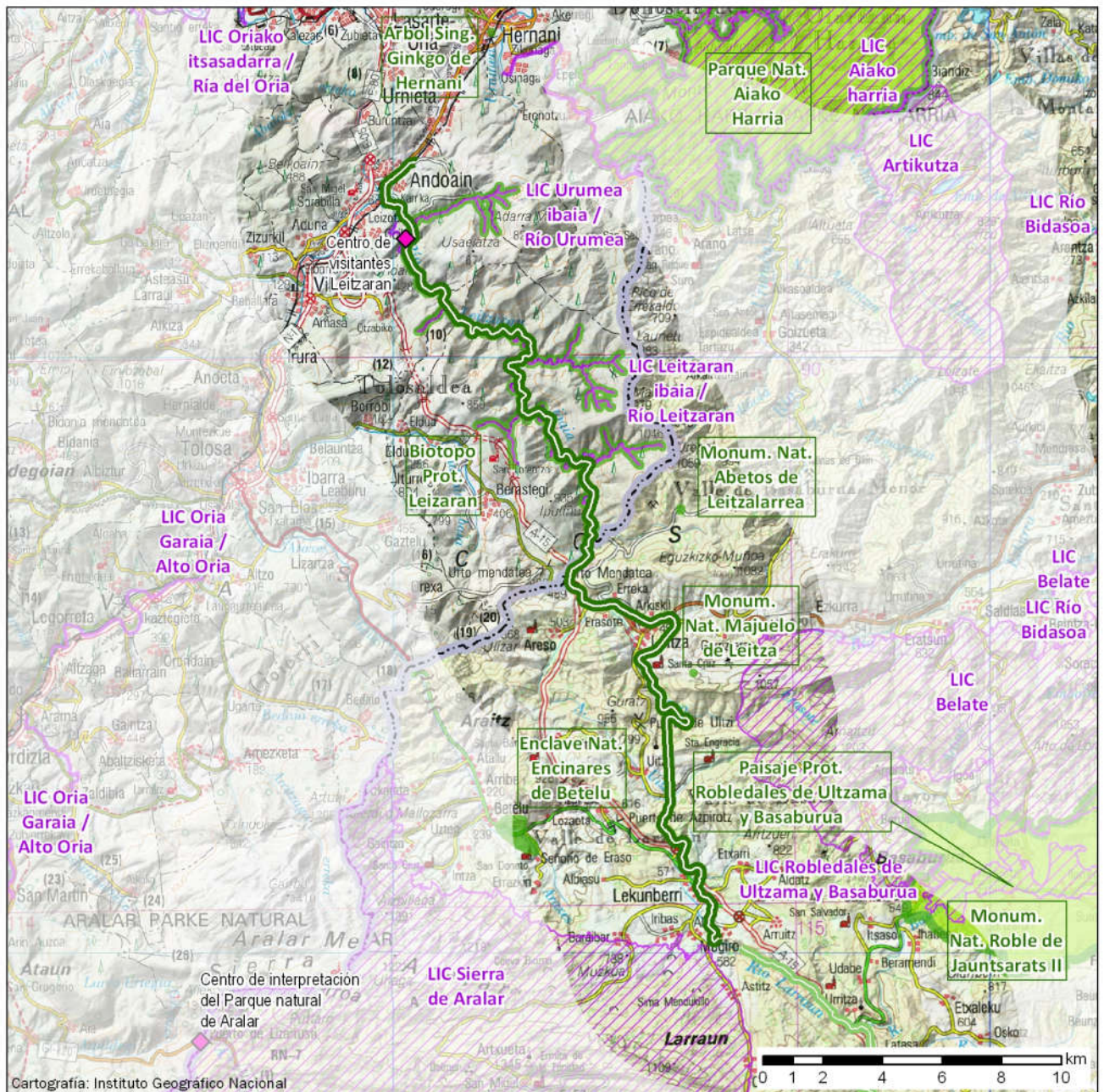

Mayo 2018

	Vía Verde		Lugar de Importancia Comunitaria (LIC)		Geoparque
	Inventario Español de Espacios Naturales Protegidos		Zona de Especial Protección Aves (ZEPA)		Reserva de la Biosfera
	Parque Nacional		Centros vinculados a espacios naturales		

VIAS VERDES Y RED NATURA 2000: Divulgación de Espacios Naturales Protegidos y Geoparques a través de la Red Estatal de Vías Verdes

Vía Verde del Plazaola

Espacio natural vinculado

Figura de protección: **Lugar de Importancia Comunitaria (LIC)** Código: ES2120015
Nombre: **Urumea ibaia / Río Urumea**
Comunidad Autónoma: **PAÍS VASCO**
Superficie en Ha: **73** Distancia a la Vía Verde en km: **4,20**

Espacio natural vinculado

Figura de protección: **Lugar de Importancia Comunitaria (LIC)** Código: ES2120013
Nombre: **Leitzarar ibaia / Río Leitزارan**
Comunidad Autónoma: **PAÍS VASCO**
Superficie en Ha: **92** Distancia a la Vía Verde en km: **0,00**

Espacio natural vinculado

Figura de protección: **Monumento Natural** Código: ES220125
Nombre: **Abetos de Leitzalarrea**
Comunidad Autónoma: **COMUNIDAD FORAL DE NAVARRA**
Superficie en Ha: **0** Distancia a la Vía Verde en km: **2,93**

Espacio natural vinculado

Figura de protección: **Monumento Natural** Código: ES220049
Nombre: **Majuelo de Leitzar**
Comunidad Autónoma: **COMUNIDAD FORAL DE NAVARRA**
Superficie en Ha: **0** Distancia a la Vía Verde en km: **1,31**

Espacio natural vinculado

Figura de protección: **Enclave Natural** Código: ES220120
Nombre: **Encinares de Betelu**
Comunidad Autónoma: **COMUNIDAD FORAL DE NAVARRA**
Superficie en Ha: **52** Distancia a la Vía Verde en km: **4,34**

Espacio natural vinculado

Figura de protección: **Biotopo Protegido** Código: ES212006
Nombre: **Leitzarar**
Comunidad Autónoma: **PAÍS VASCO**
Superficie en Ha: **69** Distancia a la Vía Verde en km: **0,00**

VIAS VERDES Y RED NATURA 2000: Divulgación de Espacios Naturales Protegidos y Geoparques a través de la Red Estatal de Vías Verdes

Vía Verde del Plazaola

Espacio natural vinculado

Figura de protección: **Lugar de Importancia Comunitaria (LIC)** Código: ES2200020
Nombre: **Sierra de Aralar**
Comunidad Autónoma: **COMUNIDAD FORAL DE NAVARRA**
Superficie en Ha: **14.649** Distancia a la Vía Verde en km: **0,30**

Espacio natural vinculado

Figura de protección: **Lugar de Importancia Comunitaria (LIC)** Código: ES2200018
Nombre: **Belate**
Comunidad Autónoma: **COMUNIDAD FORAL DE NAVARRA**
Superficie en Ha: **26.067** Distancia a la Vía Verde en km: **1,62**

Centro vinculado

86

Centro: **Centro de visitantes Leitzaran**
Ubicación: **Carretera GI-3091 km 2, 2014 Andoain (Guipuzcoa)**
Web: <https://www.leitzaran.net/visitantes.html>
Distancia a la Vía Verde en km: **0,14** Posición: **43° 12' 09"N 2° 00' 40"O**

Centro vinculado

85

Centro: **Centro de interpretación del Parque natural de Aralar**
Ubicación: **Casa de Mikeletes, Alto de Lizarrusti s/n, 20211 Ataun (Guipuzcoa)**
Web: <http://www.gipuzkoakomuseoak.net/museos/museo.php?Nmuseo=1261656420&id=es>
Distancia a la Vía Verde en km: **17,07** Posición: **42° 57' 37"N 2° 05' 58"O**

VIAS VERDES Y RED NATURA 2000: Divulgación de Espacios Naturales Protegidos y Geoparques a través de la Red Estatal de Vías Verdes

Vía Verde del Plazaola (Tramo San Migueletxo-Irurtzun-Mugiro)

Datos básicos de la Vía Verde

105-PLA2

Recorrido	Entre Migueletxo, Imotz, Irurtzun y Mugiro
Provincia	31-Navarra
Estado	Acondicionada
Longitud en km	11,11
Firme	Zahorra y asfalto
Espacios Naturales Vinculados:	6
Centros Vinculados:	1

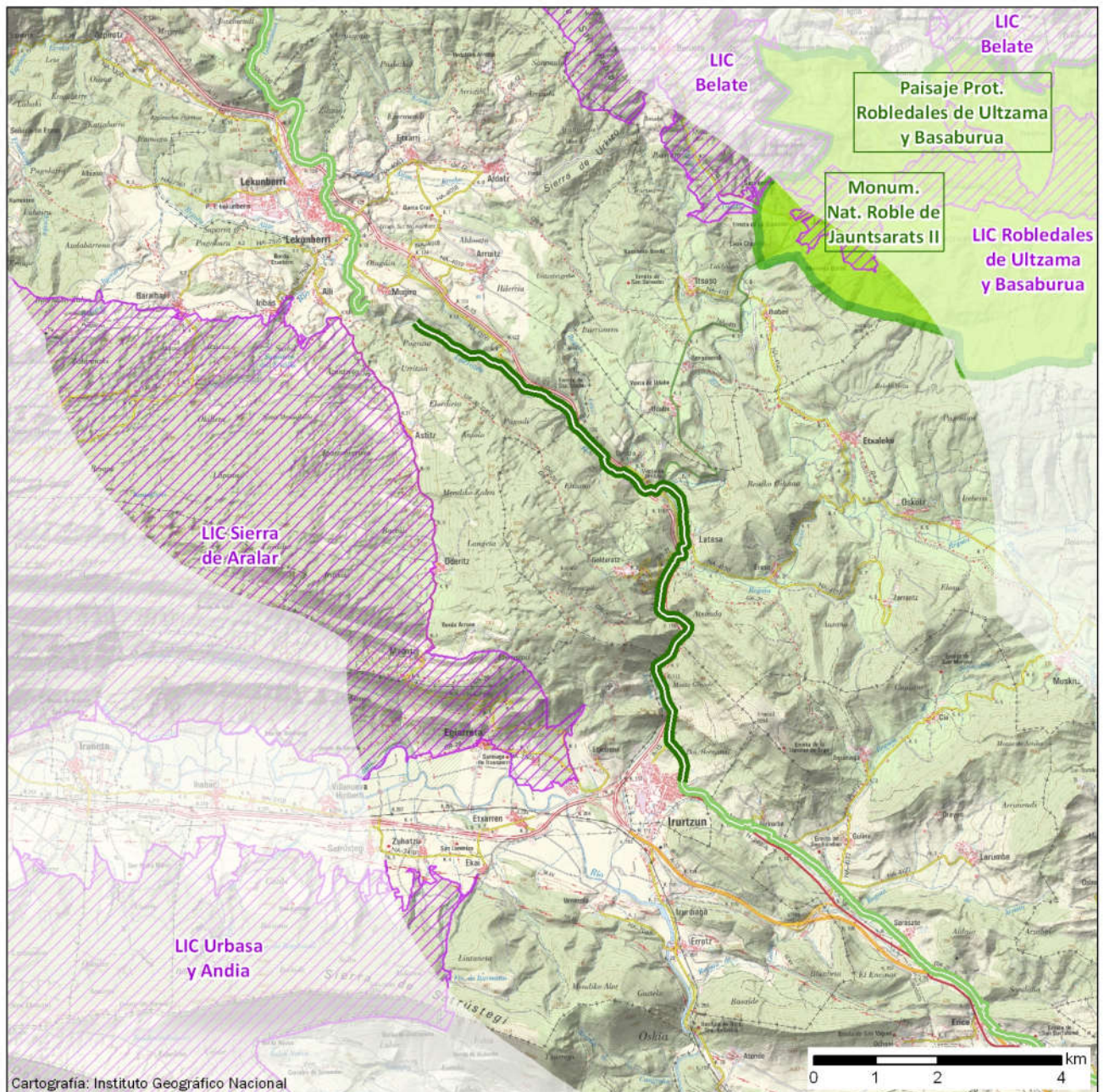

Cartografía: Instituto Geográfico Nacional

- | | | |
|---|---|---|
| Vía Verde | Lugar de Importancia Comunitaria (LIC) | Geoparque |
| Inventario Español de Espacios Naturales Protegidos | Zona de Especial Protección Aves (ZEPA) | Reserva de la Biosfera |
| Parque Nacional | | Centros vinculados a espacios naturales |

VIAS VERDES Y RED NATURA 2000: Divulgación de Espacios Naturales Protegidos y Geoparques a través de la Red Estatal de Vías Verdes

Vía Verde del Plazaola (Tramo San Migueletxo-Irurtzun-Mugiro)

Espacio natural vinculado

Figura de protección: **Monumento Natural** Código: ES220094
Nombre: **Roble de Jauntsarats II**
Comunidad Autónoma: **COMUNIDAD FORAL DE NAVARRA**
Superficie en Ha: **0** Distancia a la Vía Verde en km: **4,54**

Espacio natural vinculado

Figura de protección: **Paisaje Protegido** Código: ES220124
Nombre: **Robledales de Ultzama y Basaburua**
Comunidad Autónoma: **COMUNIDAD FORAL DE NAVARRA**
Superficie en Ha: **8.237** Distancia a la Vía Verde en km: **3,89**

Espacio natural vinculado

Figura de protección: **Lugar de Importancia Comunitaria (LIC)** Código: ES2200021
Nombre: **Urbasa y Andia**
Comunidad Autónoma: **COMUNIDAD FORAL DE NAVARRA**
Superficie en Ha: **27.858** Distancia a la Vía Verde en km: **3,64**

Espacio natural vinculado

Figura de protección: **Lugar de Importancia Comunitaria (LIC)** Código: ES2200043
Nombre: **Robledales de Ultzama y Basaburua**
Comunidad Autónoma: **COMUNIDAD FORAL DE NAVARRA**
Superficie en Ha: **2.275** Distancia a la Vía Verde en km: **4,40**

Espacio natural vinculado

Figura de protección: **Lugar de Importancia Comunitaria (LIC)** Código: ES2200020
Nombre: **Sierra de Aralar**
Comunidad Autónoma: **COMUNIDAD FORAL DE NAVARRA**
Superficie en Ha: **14.649** Distancia a la Vía Verde en km: **1,02**

Espacio natural vinculado

Figura de protección: **Lugar de Importancia Comunitaria (LIC)** Código: ES2200018
Nombre: **Belate**
Comunidad Autónoma: **COMUNIDAD FORAL DE NAVARRA**
Superficie en Ha: **26.067** Distancia a la Vía Verde en km: **3,69**



FUNDACIÓN DE LOS
FERROCARRILES
ESPAÑOLES



Con el apoyo de



GOBIERNO
DE ESPAÑA

MINISTERIO
PARA LA TRANSICIÓN ECOLÓGICA



Fundación Biodiversidad

20
AÑOS

VIAS VERDES Y RED NATURA 2000: Divulgación de Espacios Naturales Protegidos y Geoparques a través de la Red Estatal de Vías Verdes

Vía Verde del Plazaola (Tramo San Migueletxo-Irurtzun-Mugiro)

Centro vinculado

85

Centro: **Centro de interpretación del Parque natural de Aralar**

Ubicación: **Casa de Mikeletes, Alto de Lizarrusti s/n, 20211 Ataun (Guipuzcoa)**

Web <http://www.gipuzkoakomuseoak.net/museos/museo.php?Nmuseo=1261656420&id=es>

Distancia a la Vía Verde en km: 18,41

Posición: 42° 57' 37"N 2° 05' 58"O