

VIAS VERDES Y RED NATURA 2000: Divulgación de Espacios Naturales Protegidos y Geoparques a través de la Red Estatal de Vías Verdes

Vía Verde del Carrilet. Olot-Girona

Datos básicos de la Vía Verde

20-CAR1

Recorrido Entre Olot y Girona

Provincia 17-Girona

Estado Acondicionada

Longitud en km 57,32

Firme Tierra compactada

Espacios Naturales Vinculados: 51

Centros Vinculados: 3

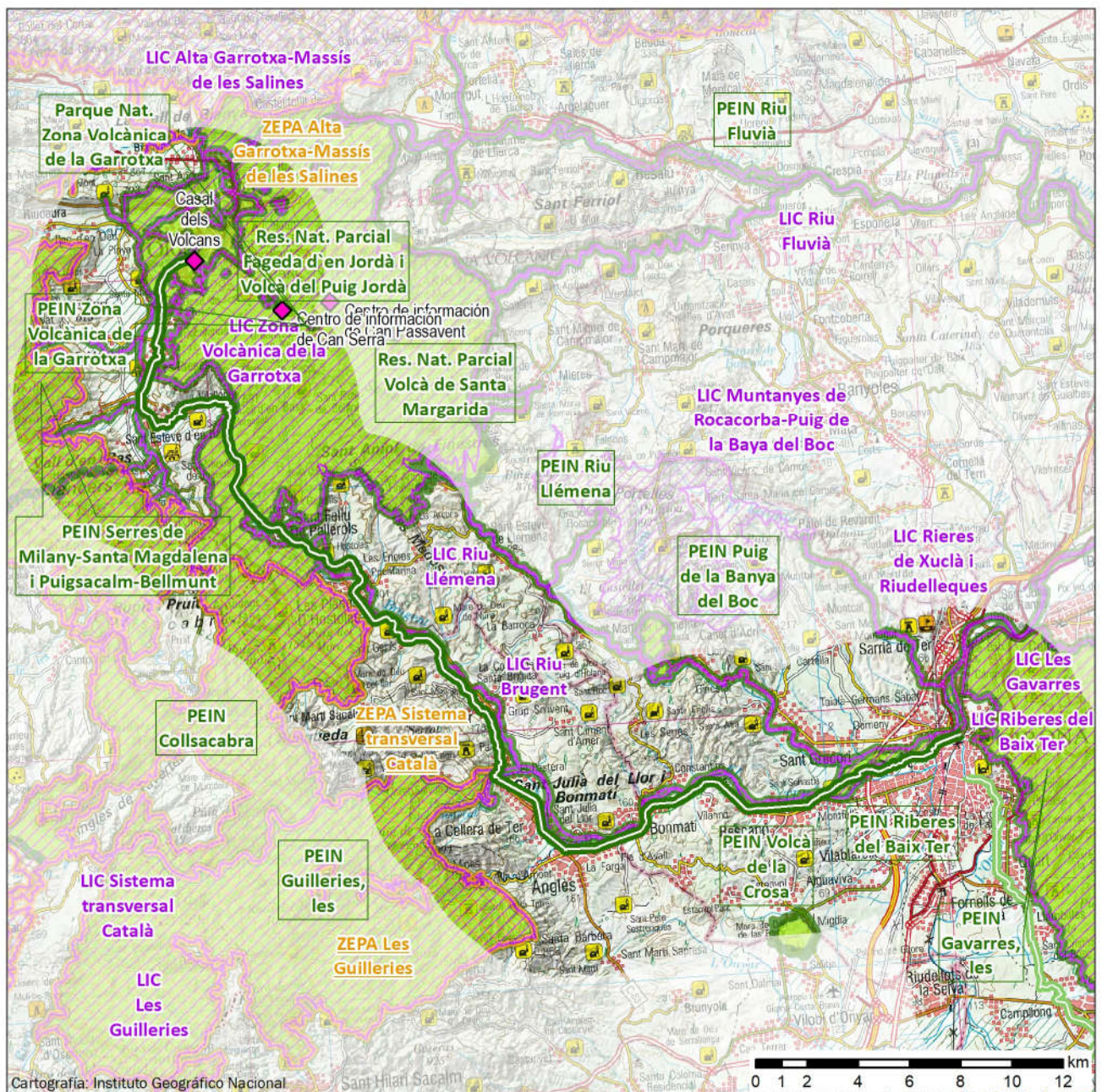

Cartografía: Instituto Geográfico Nacional

Mayo 2018

- | | | |
|---|---|------------------------|
| Vía Verde | Lugar de Importancia Comunitaria (LIC) | Geoparque |
| Inventario Español de Espacios Naturales Protegidos | Zona de Especial Protección Aves (ZEPA) | Reserva de la Biosfera |
| Parque Nacional | Centros vinculados a espacios naturales | |

VIAS VERDES Y RED NATURA 2000: Divulgación de Espacios Naturales Protegidos y Geoparques a través de la Red Estatal de Vías Verdes

Vía Verde del Carrilet. Olot-Girona

Espacio natural vinculado

Figura de protección: **Parque Natural** Código: ES512001
Nombre: **Zona Volcànica de la Garrotxa**
Comunidad Autónoma: CATALUÑA
Superficie en Ha: 16.358 Distancia a la Vía Verde en km: 0,00

Espacio natural vinculado

Figura de protección: **Reserva Natural Parcial** Código: ES512002
Nombre: **Fageda d`en Jordà i Volcà del Puig Jordà**
Comunidad Autónoma: CATALUÑA
Superficie en Ha: 264 Distancia a la Vía Verde en km: 1,79

Espacio natural vinculado

Figura de protección: **Reserva Natural Parcial** Código: ES512003
Nombre: **Turó de la Pomareda**
Comunidad Autónoma: CATALUÑA
Superficie en Ha: 5 Distancia a la Vía Verde en km: 4,35

Espacio natural vinculado

Figura de protección: **Zona de Especial Protección para las Aves (ZEPA)** Código: ES5110005
Nombre: **Sistema transversal Català**
Comunidad Autónoma: CATALUÑA
Superficie en Ha: 28.691 Distancia a la Vía Verde en km: 0,30

Espacio natural vinculado

Figura de protección: **Reserva Natural Parcial** Código: ES512004
Nombre: **Volcà Aiguanegra**
Comunidad Autónoma: CATALUÑA
Superficie en Ha: 42 Distancia a la Vía Verde en km: 4,09

Espacio natural vinculado

Figura de protección: **Reserva Natural Parcial** Código: ES512005
Nombre: **Volcà Bellaire**
Comunidad Autónoma: CATALUÑA
Superficie en Ha: 12 Distancia a la Vía Verde en km: 4,21

VIAS VERDES Y RED NATURA 2000: Divulgación de Espacios Naturales Protegidos y Geoparques a través de la Red Estatal de Vías Verdes

Vía Verde del Carrilet. Olot-Girona

Espacio natural vinculado

Figura de protección: **Reserva Natural Parcial** Código: ES512006
Nombre: **Volcà Cabrioler**
Comunidad Autónoma: CATALUÑA
Superficie en Ha: 9 Distancia a la Vía Verde en km: 2,58

Espacio natural vinculado

Figura de protección: **Reserva Natural Parcial** Código: ES512009
Nombre: **Volcà Croscat**
Comunidad Autónoma: CATALUÑA
Superficie en Ha: 78 Distancia a la Vía Verde en km: 4,39

Espacio natural vinculado

Figura de protección: **Reserva Natural Parcial** Código: ES512010
Nombre: **Volcà de la Garrinada i Montsacopa**
Comunidad Autónoma: CATALUÑA
Superficie en Ha: 74 Distancia a la Vía Verde en km: 1,35

Espacio natural vinculado

Figura de protección: **Reserva Natural Parcial** Código: ES512011
Nombre: **Volcà de Santa Margarida**
Comunidad Autónoma: CATALUÑA
Superficie en Ha: 119 Distancia a la Vía Verde en km: 4,23

Espacio natural vinculado

Figura de protección: **Reserva Natural Parcial** Código: ES512012
Nombre: **Volcà el Raco**
Comunidad Autónoma: CATALUÑA
Superficie en Ha: 35 Distancia a la Vía Verde en km: 0,72

Espacio natural vinculado

Figura de protección: **Reserva Natural Parcial** Código: ES512013
Nombre: **Volcà el Torrent**
Comunidad Autónoma: CATALUÑA
Superficie en Ha: 12 Distancia a la Vía Verde en km: 3,80

VIAS VERDES Y RED NATURA 2000: Divulgación de Espacios Naturales Protegidos y Geoparques a través de la Red Estatal de Vías Verdes

Vía Verde del Carrilet. Olot-Girona

Espacio natural vinculado

Figura de protección: **Zona de Especial Protección para las Aves (ZEPA)** Código: ES5120001
Nombre: **Alta Garrotxa-Massís de les Salines**
Comunidad Autónoma: CATALUÑA
Superficie en Ha: 38.381 Distancia a la Vía Verde en km: 4,25

Espacio natural vinculado

Figura de protección: **Reserva Natural Parcial** Código: ES512014
Nombre: **Volcà Fontpobra, de la Tuta de Colltort i de Can Tià**
Comunidad Autónoma: CATALUÑA
Superficie en Ha: 76 Distancia a la Vía Verde en km: 3,78

Espacio natural vinculado

Figura de protección: **Reserva Natural Parcial** Código: ES512015
Nombre: **Volcà les Bisaroques**
Comunidad Autónoma: CATALUÑA
Superficie en Ha: 8 Distancia a la Vía Verde en km: 1,92

Espacio natural vinculado

Figura de protección: **Reserva Natural Parcial** Código: ES512016
Nombre: **Volcà Montolivet**
Comunidad Autónoma: CATALUÑA
Superficie en Ha: 26 Distancia a la Vía Verde en km: 0,20

Espacio natural vinculado

Figura de protección: **Zona de Especial Protección para las Aves (ZEPA)** Código: ES5120012
Nombre: **Les Guilleries**
Comunidad Autónoma: CATALUÑA
Superficie en Ha: 12.467 Distancia a la Vía Verde en km: 0,01

Espacio natural vinculado

Figura de protección: **Reserva Natural Parcial** Código: ES512017
Nombre: **Volcà Puig Astrol**
Comunidad Autónoma: CATALUÑA
Superficie en Ha: 3 Distancia a la Vía Verde en km: 4,08

VIAS VERDES Y RED NATURA 2000: Divulgación de Espacios Naturales Protegidos y Geoparques a través de la Red Estatal de Vías Verdes

Vía Verde del Carrilet. Olot-Girona

Espacio natural vinculado

Figura de protección: **Reserva Natural Parcial** Código: ES512019
Nombre: **Volcà Puig de la Costa**
Comunidad Autónoma: CATALUÑA
Superficie en Ha: 43 Distancia a la Vía Verde en km: 3,64

Espacio natural vinculado

Figura de protección: **Reserva Natural Parcial** Código: ES512020
Nombre: **Volcà Puig de la Garça**
Comunidad Autónoma: CATALUÑA
Superficie en Ha: 10 Distancia a la Vía Verde en km: 4,95

Espacio natural vinculado

Figura de protección: **Reserva Natural Parcial** Código: ES512021
Nombre: **Volcà Puig Rodo, Puig de les Medes i Llacunagra**
Comunidad Autónoma: CATALUÑA
Superficie en Ha: 23 Distancia a la Vía Verde en km: 3,92

Espacio natural vinculado

Figura de protección: **Reserva Natural Parcial** Código: ES512023
Nombre: **Volcà Pujalós**
Comunidad Autónoma: CATALUÑA
Superficie en Ha: 14 Distancia a la Vía Verde en km: 4,42

Espacio natural vinculado

Figura de protección: **Reserva Natural Parcial** Código: ES512025
Nombre: **Volcà Traiter Inferior i Superior**
Comunidad Autónoma: CATALUÑA
Superficie en Ha: 34 Distancia a la Vía Verde en km: 2,86

Espacio natural vinculado

Figura de protección: **Reserva Natural Parcial** Código: ES512026
Nombre: **Volcà l'Estany**
Comunidad Autónoma: CATALUÑA
Superficie en Ha: 23 Distancia a la Vía Verde en km: 4,15

VIAS VERDES Y RED NATURA 2000: Divulgación de Espacios Naturales Protegidos y Geoparques a través de la Red Estatal de Vías Verdes

Vía Verde del Carrilet. Olot-Girona

Espacio natural vinculado

Figura de protección: **Reserva Natural Parcial** Código: ES512052
Nombre: **Volcá del Puig Roig**
Comunidad Autónoma: CATALUÑA
Superficie en Ha: 25 Distancia a la Vía Verde en km: 0,48

Espacio natural vinculado

Figura de protección: **Reserva Natural Parcial** Código: ES512053
Nombre: **Volcá de Sant Marc**
Comunidad Autónoma: CATALUÑA
Superficie en Ha: 68 Distancia a la Vía Verde en km: 0,24

Espacio natural vinculado

Figura de protección: **Reserva Natural Parcial** Código: ES512054
Nombre: **Volcans del Cairat, de Claperols i de Repassot**
Comunidad Autónoma: CATALUÑA
Superficie en Ha: 43 Distancia a la Vía Verde en km: 4,69

Espacio natural vinculado

Figura de protección: **Plan Especial de Protección (PEIN)** Código: ES512058
Nombre: **Riberes del Baix Ter**
Comunidad Autónoma: CATALUÑA
Superficie en Ha: 1.160 Distancia a la Vía Verde en km: 0,00

Espacio natural vinculado

Figura de protección: **Plan Especial de Protección (PEIN)** Código: ES512059
Nombre: **Riera de Bianya**
Comunidad Autónoma: CATALUÑA
Superficie en Ha: 66 Distancia a la Vía Verde en km: 4,25

Espacio natural vinculado

Figura de protección: **Plan Especial de Protección (PEIN)** Código: ES512060
Nombre: **Rieres de Xuclà i Riudelleques**
Comunidad Autónoma: CATALUÑA
Superficie en Ha: 52 Distancia a la Vía Verde en km: 2,00

VIAS VERDES Y RED NATURA 2000: Divulgación de Espacios Naturales Protegidos y Geoparques a través de la Red Estatal de Vías Verdes

Vía Verde del Carrilet. Olot-Girona

Espacio natural vinculado

Figura de protección: **Plan Especial de Protección (PEIN)** Código: ES512061
Nombre: **Riu Brugent**
Comunidad Autónoma: CATALUÑA
Superficie en Ha: 69 Distancia a la Vía Verde en km: 0,00

Espacio natural vinculado

Figura de protección: **Plan Especial de Protección (PEIN)** Código: ES512062
Nombre: **Riu Fluvià**
Comunidad Autónoma: CATALUÑA
Superficie en Ha: 1.266 Distancia a la Vía Verde en km: 0,02

Espacio natural vinculado

Figura de protección: **Plan Especial de Protección (PEIN)** Código: ES512063
Nombre: **Riu Llémena**
Comunidad Autónoma: CATALUÑA
Superficie en Ha: 189 Distancia a la Vía Verde en km: 0,46

Espacio natural vinculado

Figura de protección: **Plan Especial de Protección (PEIN)** Código: ES510099
Nombre: **Collsacabra**
Comunidad Autónoma: CATALUÑA
Superficie en Ha: 10.911 Distancia a la Vía Verde en km: 0,30

Espacio natural vinculado

Figura de protección: **Lugar de Importancia Comunitaria (LIC)** Código: ES5110005
Nombre: **Sistema transversal Català**
Comunidad Autónoma: CATALUÑA
Superficie en Ha: 28.691 Distancia a la Vía Verde en km: 0,30

Espacio natural vinculado

Figura de protección: **Plan Especial de Protección (PEIN)** Código: ES510118
Nombre: **Gavarres, les**
Comunidad Autónoma: CATALUÑA
Superficie en Ha: 28.869 Distancia a la Vía Verde en km: 0,51

VIAS VERDES Y RED NATURA 2000: Divulgación de Espacios Naturales Protegidos y Geoparques a través de la Red Estatal de Vías Verdes

Vía Verde del Carrilet. Olot-Girona

Espacio natural vinculado

Figura de protección: **Plan Especial de Protección (PEIN)** Código: ES510120
Nombre: **Guilleries, les**
Comunidad Autónoma: CATALUÑA
Superficie en Ha: 12.467 Distancia a la Vía Verde en km: 0,01

Espacio natural vinculado

Figura de protección: **Lugar de Importancia Comunitaria (LIC)** Código: ES5120001
Nombre: **Alta Garrotxa-Massís de les Salines**
Comunidad Autónoma: CATALUÑA
Superficie en Ha: 38.381 Distancia a la Vía Verde en km: 4,25

Espacio natural vinculado

Figura de protección: **Lugar de Importancia Comunitaria (LIC)** Código: ES5120004
Nombre: **Zona Volcànica de la Garrotxa**
Comunidad Autónoma: CATALUÑA
Superficie en Ha: 15.355 Distancia a la Vía Verde en km: 0,00

Espacio natural vinculado

Figura de protección: **Lugar de Importancia Comunitaria (LIC)** Código: ES5120010
Nombre: **Les Gavarres**
Comunidad Autónoma: CATALUÑA
Superficie en Ha: 28.868 Distancia a la Vía Verde en km: 0,51

Espacio natural vinculado

Figura de protección: **Lugar de Importancia Comunitaria (LIC)** Código: ES5120011
Nombre: **Riberes del Baix Ter**
Comunidad Autónoma: CATALUÑA
Superficie en Ha: 1.225 Distancia a la Vía Verde en km: 0,00

Espacio natural vinculado

Figura de protección: **Lugar de Importancia Comunitaria (LIC)** Código: ES5120012
Nombre: **Les Guilleries**
Comunidad Autónoma: CATALUÑA
Superficie en Ha: 12.467 Distancia a la Vía Verde en km: 0,01

VIAS VERDES Y RED NATURA 2000: Divulgación de Espacios Naturales Protegidos y Geoparques a través de la Red Estatal de Vías Verdes

Vía Verde del Carrilet. Olot-Girona

Espacio natural vinculado

Figura de protección: **Lugar de Importancia Comunitaria (LIC)** Código: ES5120018
Nombre: **Muntanyes de Rocacorba-Puig de la Baya del Boc**
Comunidad Autónoma: CATALUÑA
Superficie en Ha: 3.445 Distancia a la Vía Verde en km: 4,29

Espacio natural vinculado

Figura de protección: **Plan Especial de Protección (PEIN)** Código: ES510155
Nombre: **Puig de la Banyà del Boc**
Comunidad Autónoma: CATALUÑA
Superficie en Ha: 239 Distancia a la Vía Verde en km: 4,29

Espacio natural vinculado

Figura de protección: **Lugar de Importancia Comunitaria (LIC)** Código: ES5120020
Nombre: **Riu Llémèna**
Comunidad Autónoma: CATALUÑA
Superficie en Ha: 195 Distancia a la Vía Verde en km: 0,46

Espacio natural vinculado

Figura de protección: **Lugar de Importancia Comunitaria (LIC)** Código: ES5120021
Nombre: **Riu Fluvià**
Comunidad Autónoma: CATALUÑA
Superficie en Ha: 1.266 Distancia a la Vía Verde en km: 0,02

Espacio natural vinculado

Figura de protección: **Lugar de Importancia Comunitaria (LIC)** Código: ES5120023
Nombre: **Rieres de Xuclà i Riudelleques**
Comunidad Autónoma: CATALUÑA
Superficie en Ha: 52 Distancia a la Vía Verde en km: 2,01

Espacio natural vinculado

Figura de protección: **Lugar de Importancia Comunitaria (LIC)** Código: ES5120029
Nombre: **Riu Brugent**
Comunidad Autónoma: CATALUÑA
Superficie en Ha: 69 Distancia a la Vía Verde en km: 0,00

VIAS VERDES Y RED NATURA 2000: Divulgación de Espacios Naturales Protegidos y Geoparques a través de la Red Estatal de Vías Verdes

Vía Verde del Carrilet. Olot-Girona

Espacio natural vinculado

Figura de protección: **Plan Especial de Protección (PEIN)** Código: ES510199
Nombre: **Serres de Milany-Santa Magdalena i Puigsacalm-Bellmunt**
Comunidad Autónoma: CATALUÑA
Superficie en Ha: 15.815 Distancia a la Vía Verde en km: 1,96

Espacio natural vinculado

Figura de protección: **Plan Especial de Protección (PEIN)** Código: ES510217
Nombre: **Volcà de la Crosa**
Comunidad Autónoma: CATALUÑA
Superficie en Ha: 201 Distancia a la Vía Verde en km: 4,10

Espacio natural vinculado

Figura de protección: **Plan Especial de Protección (PEIN)** Código: ES510218
Nombre: **Zona Volcànica de la Garrotxa**
Comunidad Autónoma: CATALUÑA
Superficie en Ha: 15.724 Distancia a la Vía Verde en km: 0,00

Centro vinculado

65

Centro: **Casal dels Volcans**
Ubicación: **Avenida de Santa Coloma , 47, 17800 Olot (Girona)**
Web <http://parcsnaturals.gencat.cat/es/garrotxa/visiteu-nos/equipaments-itineraris/centres-informacio-parc-natural-zona-volcanica-garrotxa/>
Distancia a la Vía Verde en km: 0,16 Posición: 42° 10' 23"N 2° 28' 41"E

Centro vinculado

64

Centro: **Centro de información de Can Serra**
Ubicación: **Ctra. Olot- Santa Pau, km 4, 17811 (Santa Pau Girona)**
Web <http://parcsnaturals.gencat.cat/es/garrotxa/visiteu-nos/equipaments-itineraris/centres-informacio-parc-natural-zona-volcanica-garrotxa/>
Distancia a la Vía Verde en km: 3,94 Posición: 42° 09' 14"N 2° 31' 04"E

Centro vinculado

63

Centro: **Centro de información de Can Passavent**
Ubicación: **Can Passavent s/n, 17810 Santa Pau (Girona)**
Web <http://parcsnaturals.gencat.cat/es/garrotxa/visiteu-nos/equipaments-itineraris/centres-informacio-parc-natural-zona-volcanica-garrotxa/>
Distancia a la Vía Verde en km: 5,49 Posición: 42° 09' 21"N 2° 32' 26"E