

VIAS VERDES Y RED NATURA 2000: Divulgación de Espacios Naturales Protegidos y Geoparques a través de la Red Estatal de Vías Verdes

Vía Verde de Fuso

Datos básicos de la Vía Verde

27-FUSO

Recorrido Entre Oviedo y Fuso

Provincia 33-Asturias

Estado Acondicionada

Longitud en km 8,46

Firme Asfalto

Espacios Naturales Vinculados: 3

Centros Vinculados: 1

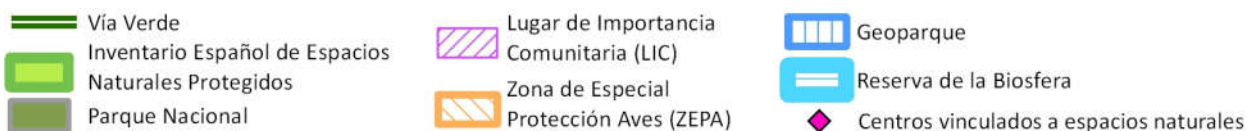
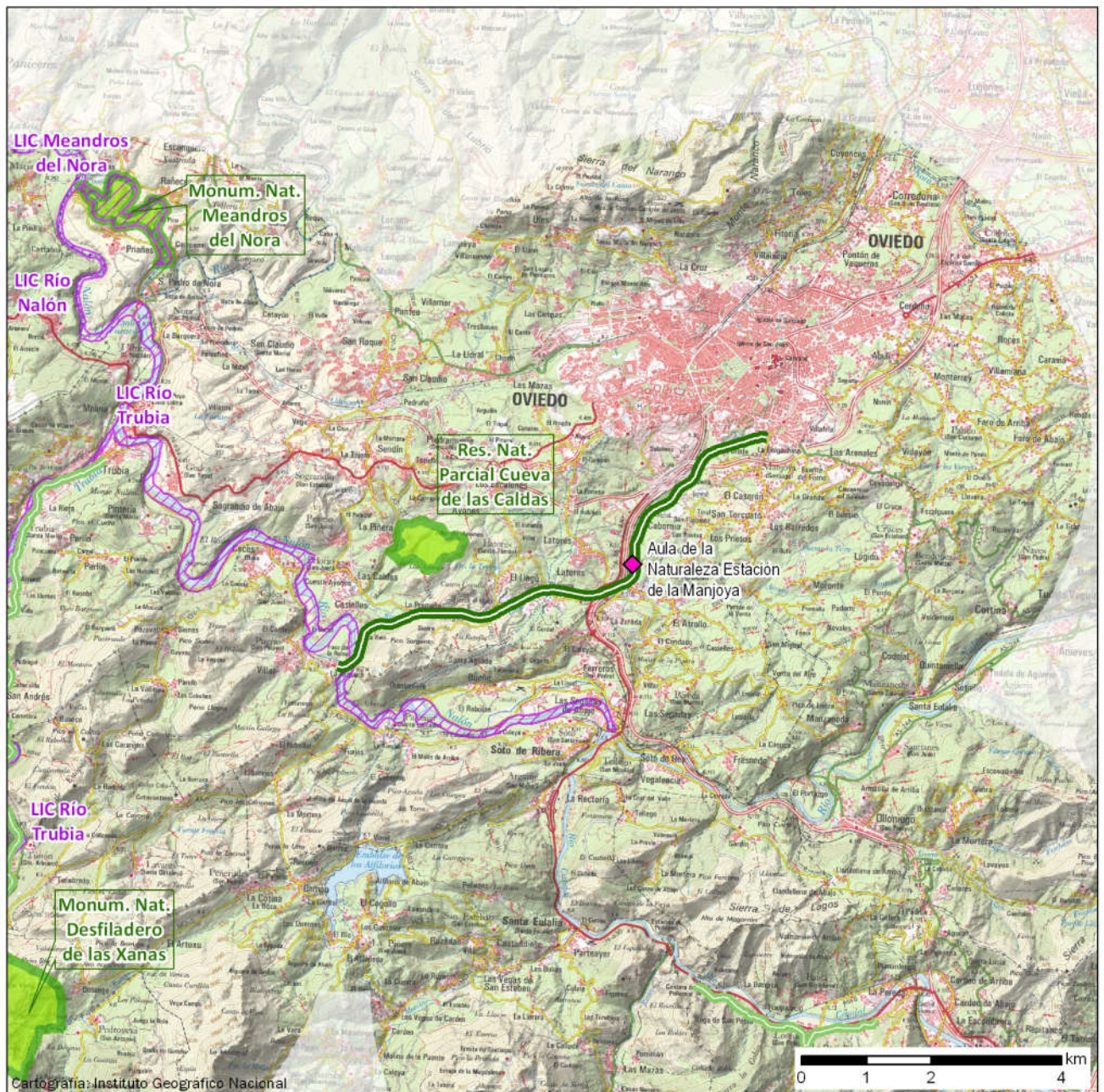

VIAS VERDES Y RED NATURA 2000: Divulgación de Espacios Naturales Protegidos y Geoparques a través de la Red Estatal de Vías Verdes

Vía Verde de Fuso

Espacio natural vinculado

Figura de protección: **Reserva Natural Parcial** Código: ES120005
Nombre: **Cueva de las Caldas**
Comunidad Autónoma: PRINCIPADO DE ASTURIAS
Superficie en Ha: 53 Distancia a la Vía Verde en km: 0,65

Espacio natural vinculado

Figura de protección: **Lugar de Importancia Comunitaria (LIC)** Código: ES1200029
Nombre: **Río Nalón**
Comunidad Autónoma: PRINCIPADO DE ASTURIAS
Superficie en Ha: 560 Distancia a la Vía Verde en km: 0,00

Espacio natural vinculado

Figura de protección: **Lugar de Importancia Comunitaria (LIC)** Código: ES1200052
Nombre: **Río Trubia**
Comunidad Autónoma: PRINCIPADO DE ASTURIAS
Superficie en Ha: 81 Distancia a la Vía Verde en km: 4,90

Centro vinculado

103

Centro: **Aula de la Naturaleza Estación de la Manjoya**
Ubicación: **Vía Verde, La Manjoya, 33196 Oviedo (Asturias)**
Web: [<Null>](#)

Distancia a la Vía Verde en km: 0,03 Posición: 43° 20' 02"N 5° 52' 07"O