

VIAS VERDES Y RED NATURA 2000: Divulgación de Espacios Naturales Protegidos y Geoparques a través de la Red Estatal de Vías Verdes

Vía Verde del Guadiana

Datos básicos de la Vía Verde

29-GDNA

Recorrido	Entre la aldea Puerto de la Laja y la aldea La Isabela
Provincia	21-Huelva
Estado	Acondicionada
Longitud en km	16,66
Firme	Tierra compactada
Espacios Naturales Vinculados: 2	Centros Vinculados:

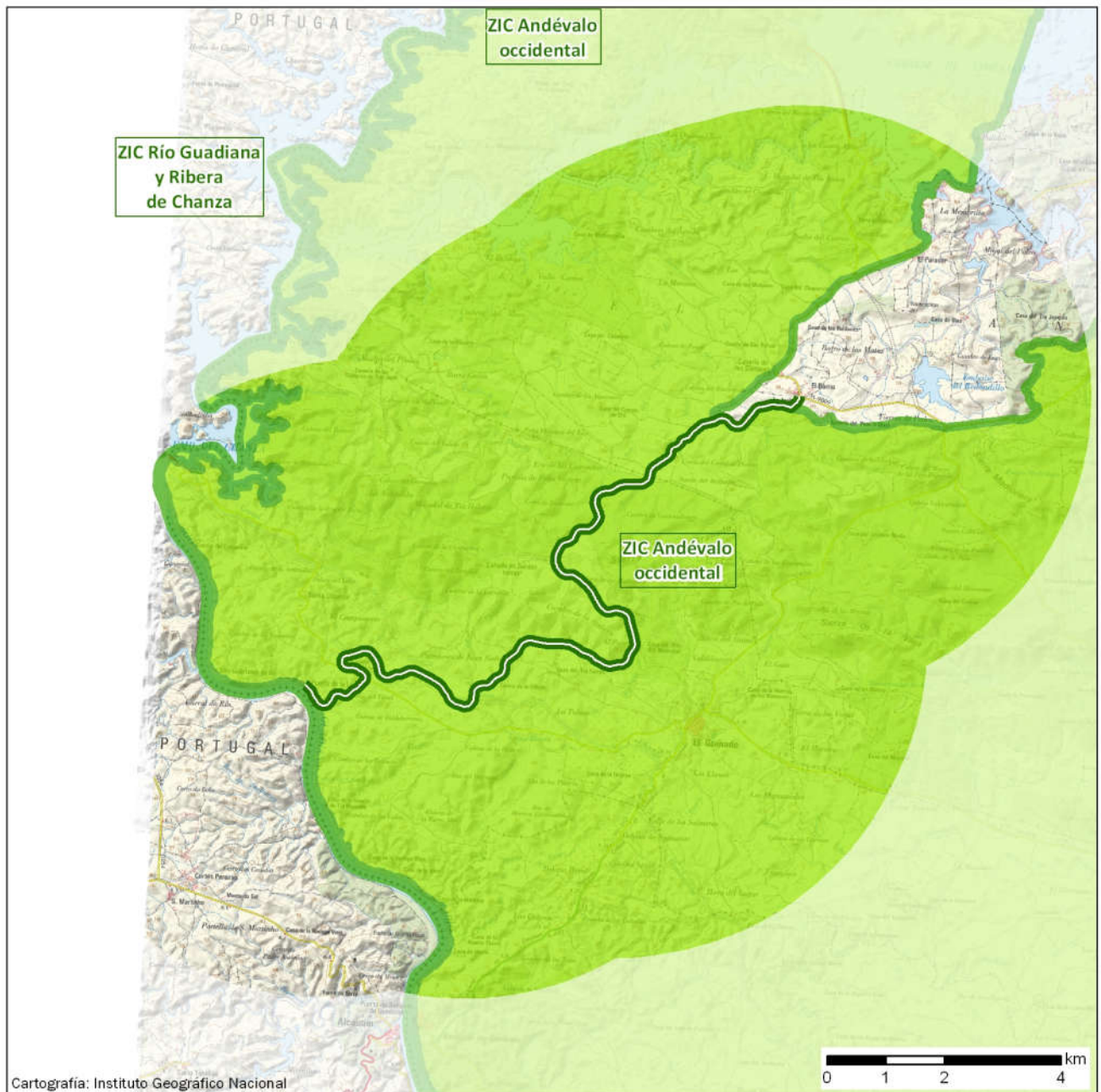

Mayo 2018

- | | | |
|---|---|---|
| Vía Verde | Lugar de Importancia Comunitaria (LIC) | Geoparque |
| Inventario Español de Espacios Naturales Protegidos | Zona de Especial Protección Aves (ZEPA) | Reserva de la Biosfera |
| Parque Nacional | | Centros vinculados a espacios naturales |



Con el apoyo de



20
AÑOS

VIAS VERDES Y RED NATURA 2000: Divulgación de Espacios Naturales Protegidos y Geoparques a través de la Red Estatal de Vías Verdes

Vía Verde del Guadiana

Espacio natural vinculado

Figura de protección: **Zona de Importancia Comunitaria ZIC (ZEPA/ZEC)** Código: ES6150010
Nombre: **Andévalo occidental**
Comunidad Autónoma: **ANDALUCÍA**
Superficie en Ha: **52.981** Distancia a la Vía Verde en km: **0,00**

Espacio natural vinculado

Figura de protección: **Zona de Importancia Comunitaria ZIC (ZEPA/ZEC)** Código: ES6150018
Nombre: **Río Guadiana y Ribera de Chanza**
Comunidad Autónoma: **ANDALUCÍA**
Superficie en Ha: **1.463** Distancia a la Vía Verde en km: **0,03**