

VIAS VERDES Y RED NATURA 2000: Divulgación de Espacios Naturales Protegidos y Geoparques a través de la Red Estatal de Vías Verdes

Vía Verde de Las Vegas del Guadiana y las Villuercas

Datos básicos de la Vía Verde

30-GUA1

Recorrido Entre Logrosán (Cáceres) y Villanueva de la Serena

Provincia 06-Badajoz/10-Cáceres

Estado Acondicionada

Longitud en km 57,70

Firme Asfalto y tierra compactada

Espacios Naturales Vinculados: 9

Centros Vinculados: 2

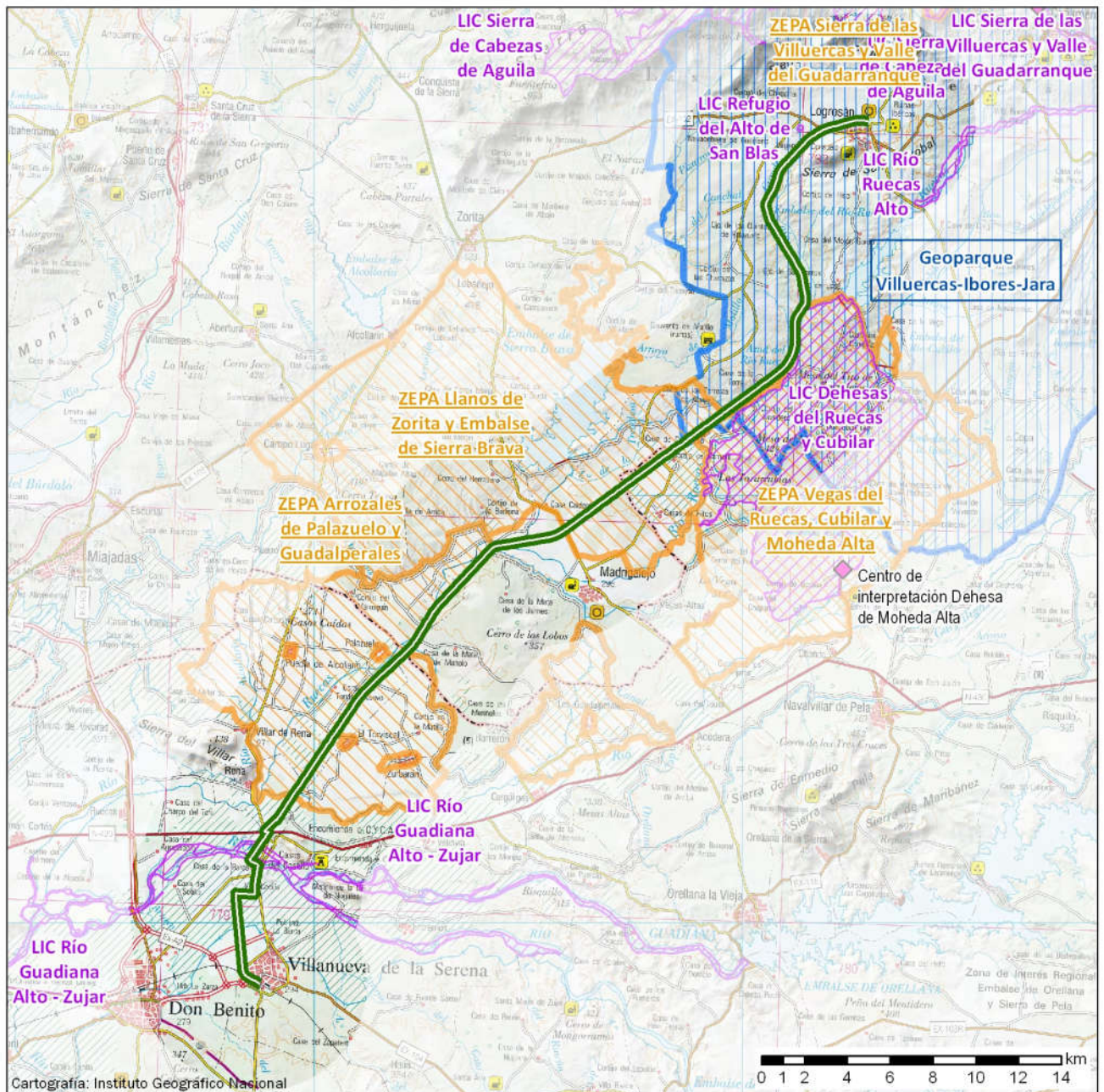

VIAS VERDES Y RED NATURA 2000: Divulgación de Espacios Naturales Protegidos y Geoparques a través de la Red Estatal de Vías Verdes

Vía Verde de Las Vegas del Guadiana y las Villuercas

Espacio natural vinculado

Figura de protección: **Geoparque** Código: GPK3
Nombre: **Villuercas-Ibores-Jara**
Comunidad Autónoma: EXTREMADURA
Superficie en Ha: 254.711 Distancia a la Vía Verde en km: 0,00

Espacio natural vinculado

Figura de protección: **Zona de Especial Protección para las Aves (ZEPA)** Código: ES0000333
Nombre: **Llanos de Zorita y Embalse de Sierra Brava**
Comunidad Autónoma: EXTREMADURA
Superficie en Ha: 18.696 Distancia a la Vía Verde en km: 0,00

Espacio natural vinculado

Figura de protección: **Zona de Especial Protección para las Aves (ZEPA)** Código: ES0000400
Nombre: **Arrozales de Palazuelo y Guadalperales**
Comunidad Autónoma: EXTREMADURA
Superficie en Ha: 13.324 Distancia a la Vía Verde en km: 0,00

Espacio natural vinculado

Figura de protección: **Zona de Especial Protección para las Aves (ZEPA)** Código: ES0000408
Nombre: **Vegas del Rucas, Cubilar y Moheda Alta**
Comunidad Autónoma: EXTREMADURA
Superficie en Ha: 14.226 Distancia a la Vía Verde en km: 0,00

Espacio natural vinculado

Figura de protección: **Lugar de Importancia Comunitaria (LIC)** Código: ES4310026
Nombre: **Río Guadiana Alto - Zujar**
Comunidad Autónoma: EXTREMADURA
Superficie en Ha: 3.081 Distancia a la Vía Verde en km: 0,00

Espacio natural vinculado

Figura de protección: **Lugar de Importancia Comunitaria (LIC)** Código: ES4320005
Nombre: **Dehesas del Rucas y Cubilar**
Comunidad Autónoma: EXTREMADURA
Superficie en Ha: 7.443 Distancia a la Vía Verde en km: 0,08

VIAS VERDES Y RED NATURA 2000: Divulgación de Espacios Naturales Protegidos y Geoparques a través de la Red Estatal de Vías Verdes

Vía Verde de Las Vegas del Guadiana y las Villuercas

Espacio natural vinculado

Figura de protección: **Lugar de Importancia Comunitaria (LIC)** Código: ES4320029
Nombre: **Río Rucas Alto**
Comunidad Autónoma: EXTREMADURA
Superficie en Ha: 878 Distancia a la Vía Verde en km: 4,02

Espacio natural vinculado

Figura de protección: **Lugar de Importancia Comunitaria (LIC)** Código: ES4320035
Nombre: **Sierra de Cabezas de Aguila**
Comunidad Autónoma: EXTREMADURA
Superficie en Ha: 5.315 Distancia a la Vía Verde en km: 4,12

Espacio natural vinculado

Figura de protección: **Lugar de Importancia Comunitaria (LIC)** Código: ES4320057
Nombre: **Refugio del Alto de San Blas**
Comunidad Autónoma: EXTREMADURA
Superficie en Ha: 5 Distancia a la Vía Verde en km: 0,53

Centro vinculado

26

Centro: **Centro de interpretación Dehesa de Moheda Alta**
Ubicación: **Moheda Alta, Carretera EX 116 km. 4,8. 06760 Navalvillar de Pela (Badajoz)**
Web <http://turismoextremadura.com/viajar/turismo/es/explora/Centro-de-Interpretacion-Dehesa-de-Moheda-Alta-00001/>
Distancia a la Vía Verde en km: 9,20 Posición: 39° 09' 05"N 5° 29' 27"O

Centro vinculado

34

Centro: **Centro de interpretación de la ZEPA Sierra de Las Villuercas y Valle del Guadarranque**
Ubicación: **Carretera del embalse de Cancho del Fresno, 10136 Cañamero (Cáceres)**
Web <http://turismoextremadura.com/viajar/turismo/es/explora/Centro-de-interpretacion-de-la-ZEPA-Sierra-de-Las-Villuercas-y-Valle-del-Guadarranque/>
Distancia a la Vía Verde en km: 9,55 Posición: 39° 23' 28"N 5° 23' 38"O