

VIAS VERDES Y RED NATURA 2000: Divulgación de Espacios Naturales Protegidos y Geoparques a través de la Red Estatal de Vías Verdes

Vía Verde de Itálica



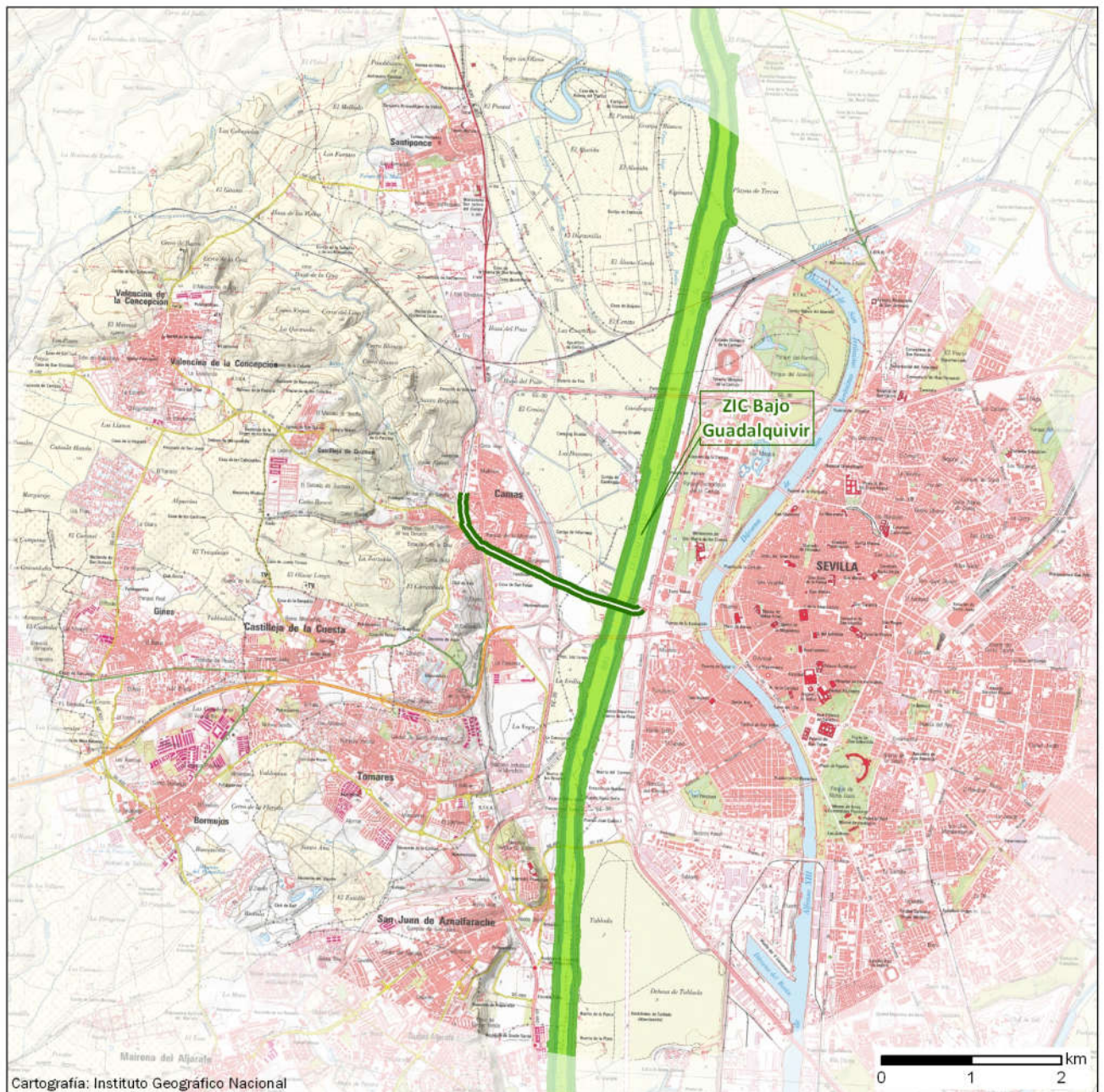

Datos básicos de la Vía Verde

31-ITAL

Recorrido	Entre Sevilla y el municipio de Camas
Provincia	41-Sevilla
Estado	Acondicionada
Longitud en km	2,62
Firme	Asfalto y zahorra
Espacios Naturales Vinculados: 1	Centros Vinculados:

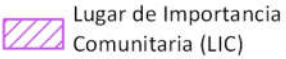

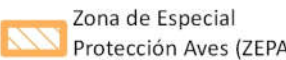
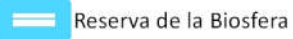
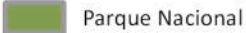
Mayo 2018

 Vía Verde	 Lugar de Importancia Comunitaria (LIC)	 Geoparque
 Inventario Español de Espacios Naturales Protegidos	 Zona de Especial Protección Aves (ZEPA)	 Reserva de la Biosfera
 Parque Nacional		 Centros vinculados a espacios naturales



Con el apoyo de



20
AÑOS

VIAS VERDES Y RED NATURA 2000: Divulgación de Espacios Naturales Protegidos y Geoparques a través de la Red Estatal de Vías Verdes

Vía Verde de Itálica

Espacio natural vinculado

Figura de protección: **Zona de Importancia Comunitaria ZIC (ZEPA/ZEC)** Código: ES6150019
Nombre: **Bajo Guadalquivir**
Comunidad Autónoma: **ANDALUCÍA**
Superficie en Ha: **4.772** Distancia a la Vía Verde en km: **0,00**