

VIAS VERDES Y RED NATURA 2000: Divulgación de Espacios Naturales Protegidos y Geoparques a través de la Red Estatal de Vías Verdes

Vía Verde de Los Molinos del Agua

Datos básicos de la Vía Verde

39-MOLI

Recorrido	Entre San Juan del Puerto y Valverde del Camino
Provincia	21-Huelva
Estado	Acondicionada
Longitud en km	33,21
Firme	Asfalto y tierra compactada
Espacios Naturales Vinculados: 3	Centros Vinculados:

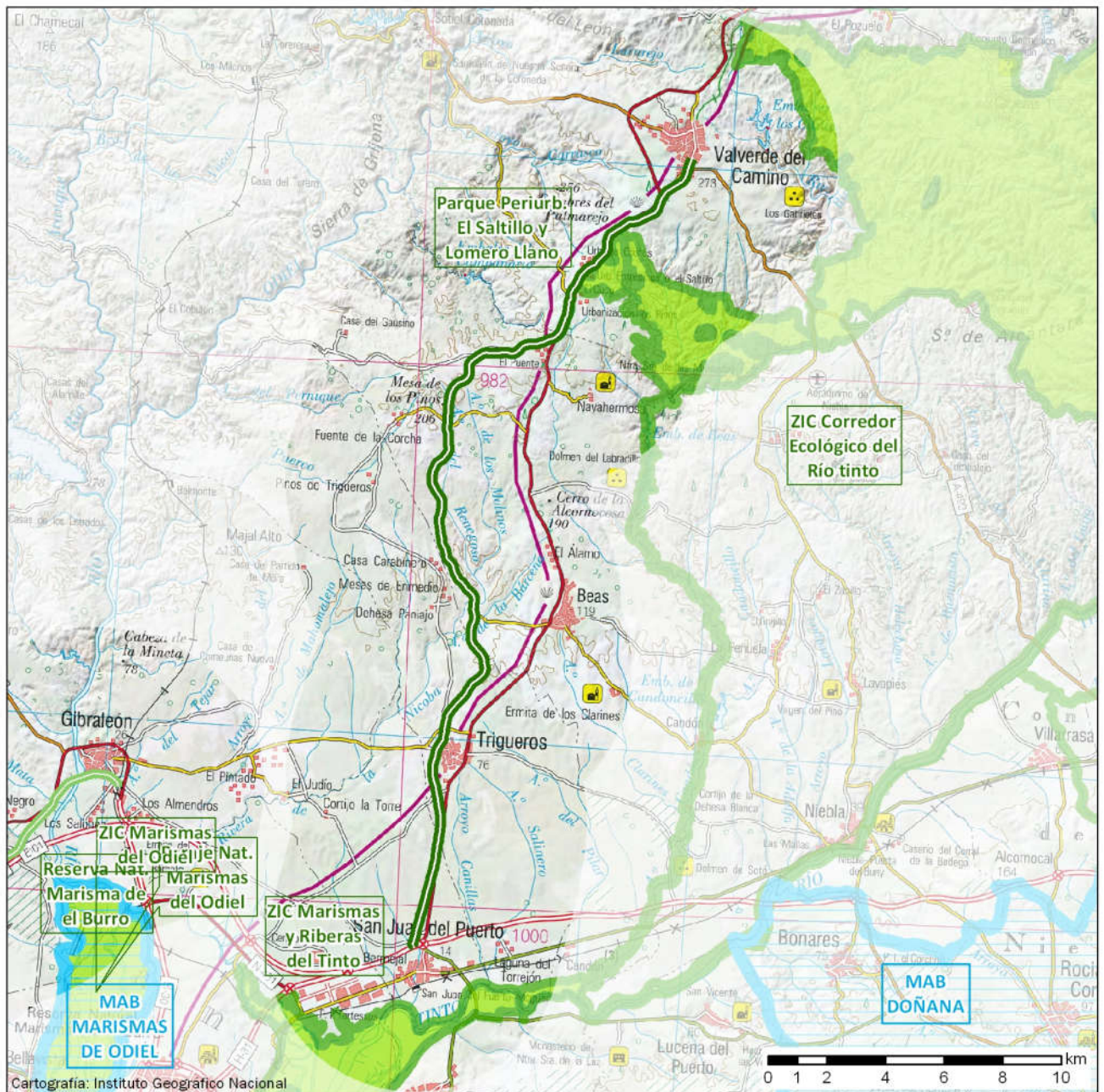

Cartografía: Instituto Geográfico Nacional

Vía Verde	Lugar de Importancia Comunitaria (LIC)	Geoparque
Inventario Español de Espacios Naturales Protegidos	Zona de Especial Protección Aves (ZEPA)	Reserva de la Biosfera
Parque Nacional		Centros vinculados a espacios naturales



Con el apoyo de



20
AÑOS

VIAS VERDES Y RED NATURA 2000: Divulgación de Espacios Naturales Protegidos y Geoparques a través de la Red Estatal de Vías Verdes

Vía Verde de Los Molinos del Agua

Espacio natural vinculado

Figura de protección: **Zona de Importancia Comunitaria ZIC (ZEPA/ZEC)** Código: ES6150021
Nombre: **Corredor Ecológico del Río tinto**
Comunidad Autónoma: **ANDALUCÍA**
Superficie en Ha: **21.834** Distancia a la Vía Verde en km: **0,13**

Espacio natural vinculado

Figura de protección: **Parque Periurbano** Código: ES615013
Nombre: **El Saltillo y Lomero Llano**
Comunidad Autónoma: **ANDALUCÍA**
Superficie en Ha: **186** Distancia a la Vía Verde en km: **0,00**

Espacio natural vinculado

Figura de protección: **Zona de Importancia Comunitaria ZIC (ZEPA/ZEC)** Código: ES6150014
Nombre: **Marismas y Riberas del Tinto**
Comunidad Autónoma: **ANDALUCÍA**
Superficie en Ha: **3.017** Distancia a la Vía Verde en km: **2,07**