

VIAS VERDES Y RED NATURA 2000: Divulgación de Espacios Naturales Protegidos y Geoparques a través de la Red Estatal de Vías Verdes

Vía Verde del Noroeste

Datos básicos de la Vía Verde

40-NORO

Recorrido	Entre Murcia-Baños de Mula y Caravaca de la Cruz
Provincia	30-Murcia
Estado	Acondicionada
Longitud en km	79,86
Firme	Asfalto y zahorra compactada
Espacios Naturales Vinculados: 8	Centros Vinculados: 1

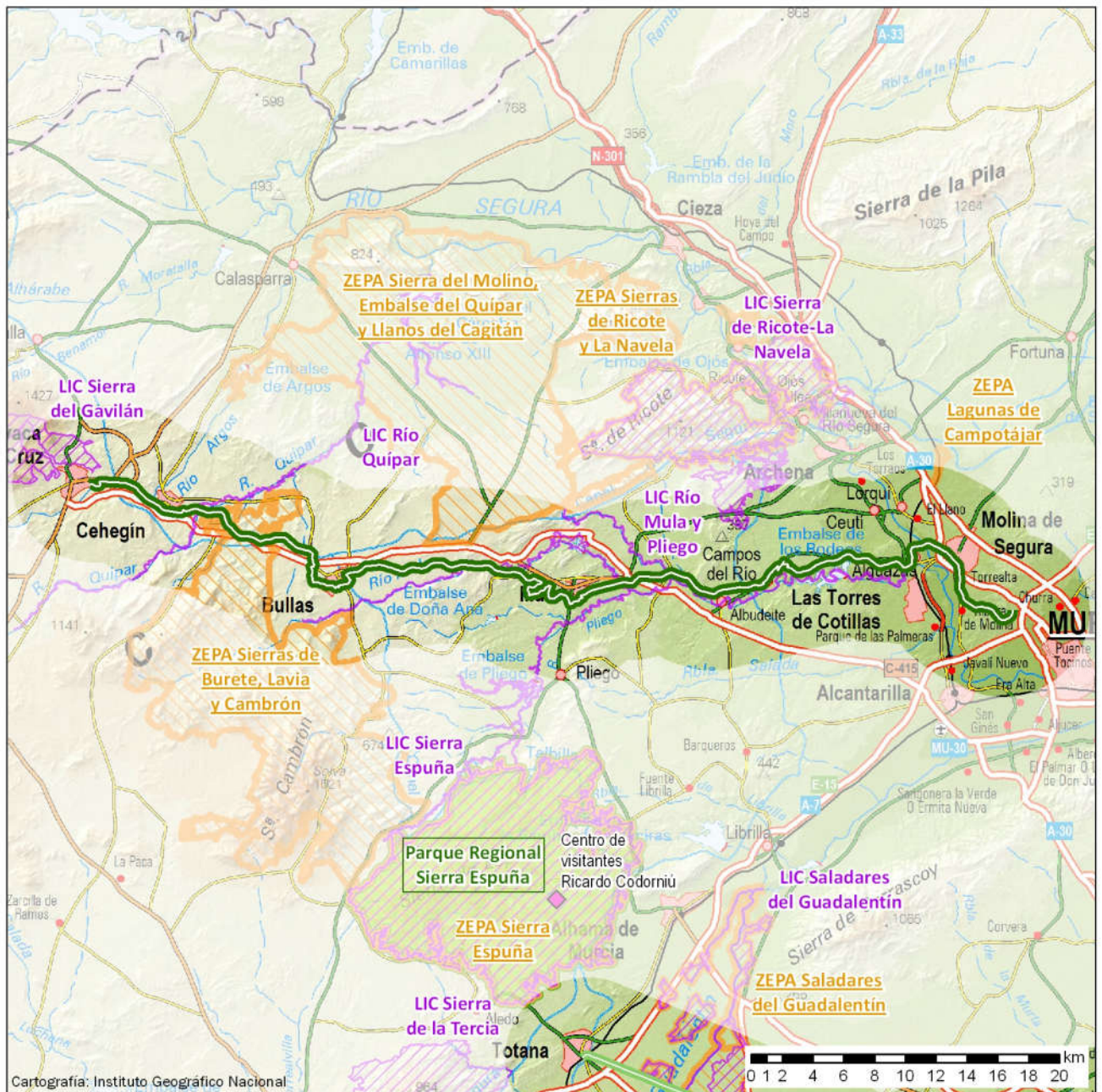

Mayo 2018

Vía Verde	Lugar de Importancia Comunitaria (LIC)	Geoparque
Inventario Español de Espacios Naturales Protegidos	Zona de Especial Protección Aves (ZEPA)	Reserva de la Biosfera
Parque Nacional	Centros vinculados a espacios naturales	



Con el apoyo de



VIAS VERDES Y RED NATURA 2000: Divulgación de Espacios Naturales Protegidos y Geoparques a través de la Red Estatal de Vías Verdes

Vía Verde del Noroeste

Espacio natural vinculado

Figura de protección: **Zona de Especial Protección para las Aves (ZEPA)** Código: ES0000257
Nombre: **Sierras de Ricote y la Navela**
Comunidad Autónoma: **REGIÓN DE MURCIA**
Superficie en Ha: **7.644** Distancia a la Vía Verde en km: **5,00**

Espacio natural vinculado

Figura de protección: **Zona de Especial Protección para las Aves (ZEPA)** Código: ES0000537
Nombre: **Lagunas de Campotejar**
Comunidad Autónoma: **REGIÓN DE MURCIA**
Superficie en Ha: **61** Distancia a la Vía Verde en km: **3,92**

Espacio natural vinculado

Figura de protección: **Zona de Especial Protección para las Aves (ZEPA)** Código: ES0000265
Nombre: **Sierra del Molino, Embalse del Quípar y Llanos del Cagitán**
Comunidad Autónoma: **REGIÓN DE MURCIA**
Superficie en Ha: **28.349** Distancia a la Vía Verde en km: **1,21**

Espacio natural vinculado

Figura de protección: **Zona de Especial Protección para las Aves (ZEPA)** Código: ES0000267
Nombre: **Sierras de Burete, Lavia y Cambrón**
Comunidad Autónoma: **REGIÓN DE MURCIA**
Superficie en Ha: **21.774** Distancia a la Vía Verde en km: **0,00**

Espacio natural vinculado

Figura de protección: **Lugar de Importancia Comunitaria (LIC)** Código: ES6200045
Nombre: **Río Mula y Pliego**
Comunidad Autónoma: **REGIÓN DE MURCIA**
Superficie en Ha: **830** Distancia a la Vía Verde en km: **0,00**

Espacio natural vinculado

Figura de protección: **Lugar de Importancia Comunitaria (LIC)** Código: ES6200026
Nombre: **Sierra de Ricote-La Navela**
Comunidad Autónoma: **REGIÓN DE MURCIA**
Superficie en Ha: **7.743** Distancia a la Vía Verde en km: **3,20**

VIAS VERDES Y RED NATURA 2000: Divulgación de Espacios Naturales Protegidos y Geoparques a través de la Red Estatal de Vías Verdes

Vía Verde del Noroeste

Espacio natural vinculado

Figura de protección: **Lugar de Importancia Comunitaria (LIC)** Código: ES6200043
Nombre: **Río Quípar**
Comunidad Autónoma: REGIÓN DE MURCIA
Superficie en Ha: 663 Distancia a la Vía Verde en km: 0,00

Espacio natural vinculado

Figura de protección: **Lugar de Importancia Comunitaria (LIC)** Código: ES6200019
Nombre: **Sierra del Gavilán**
Comunidad Autónoma: REGIÓN DE MURCIA
Superficie en Ha: 4.086 Distancia a la Vía Verde en km: 0,76

Centro vinculado

35

Centro: **Centro de visitantes Ricardo Codorniu**
Ubicación: **Ctra de Fuente Alta, RM-515 Km 12, 30840 Alhama de Murcia (Murcia)**
Web: <http://www.murcianatural.carm.es/web/guest/visor-contenidos-dinamicos?artId=4146074&groupId=14&version=1.0>
Distancia a la Vía Verde en km: 19,21 Posición: 37° 51' 22"N 1° 30' 46"O