

VIAS VERDES Y RED NATURA 2000: Divulgación de Espacios Naturales Protegidos y Geoparques a través de la Red Estatal de Vías Verdes

Vía Verde de Ojos Negros II



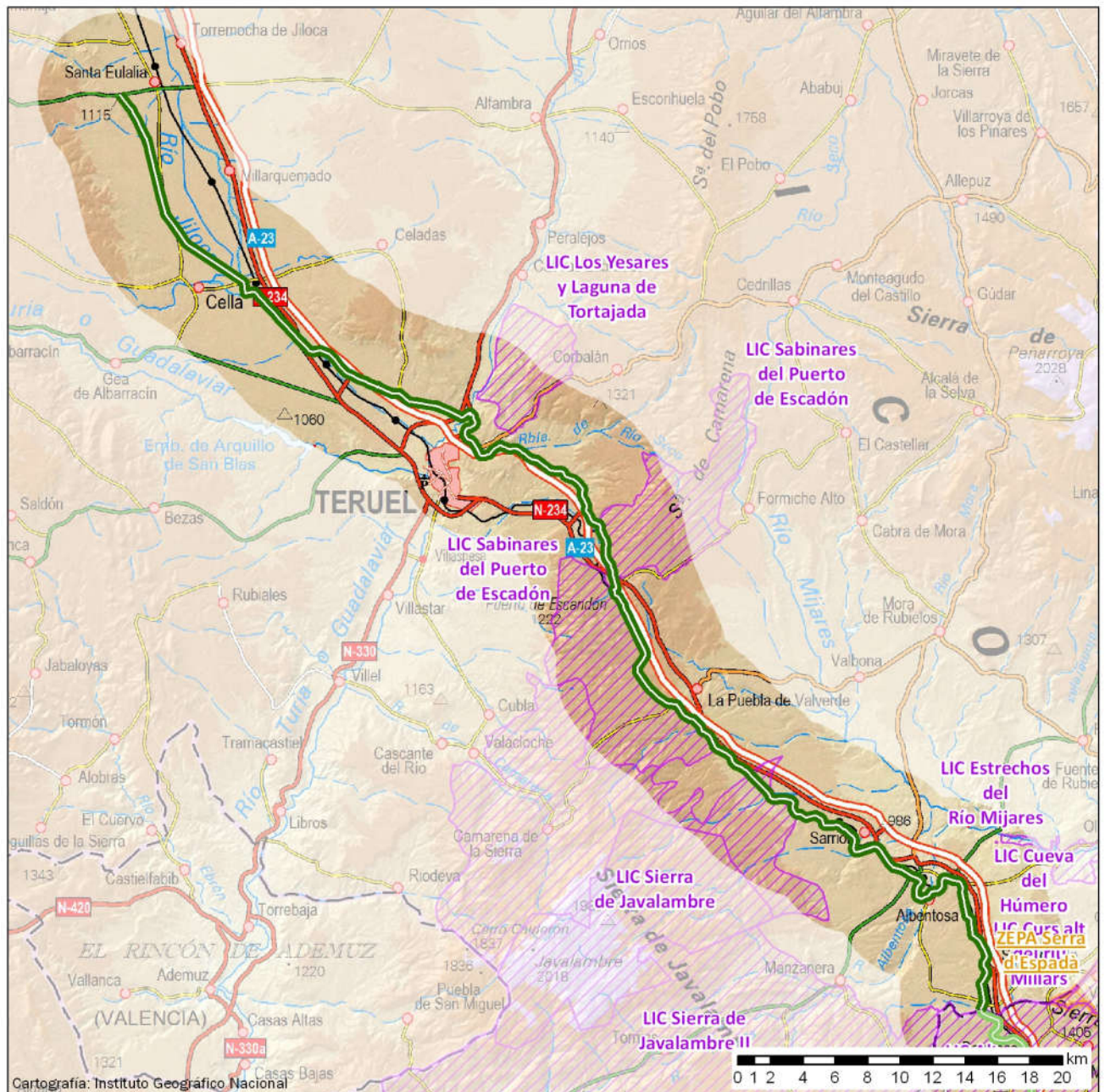

Datos básicos de la Vía Verde

42-OJN2

Recorrido	Entre Barracas (Castellón) y Santa Eulalia (Teruel)
Provincia	44-Teruel
Estado	Acondicionada
Longitud en km	93,33
Firme	Asfalto y tierra compactada
Espacios Naturales Vinculados: 9	Centros Vinculados:

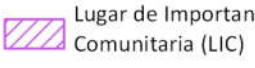

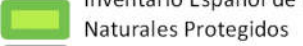
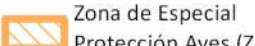
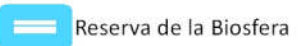
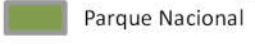
Mayo 2018

 Vía Verde	 Lugar de Importancia Comunitaria (LIC)	 Geoparque
 Inventario Español de Espacios Naturales Protegidos	 Zona de Especial Protección Aves (ZEPA)	 Reserva de la Biosfera
 Parque Nacional		 Centros vinculados a espacios naturales



Con el apoyo de



20
AÑOS

VIAS VERDES Y RED NATURA 2000: Divulgación de Espacios Naturales Protegidos y Geoparques a través de la Red Estatal de Vías Verdes

Vía Verde de Ojos Negros II

Espacio natural vinculado

Figura de protección: **Zona de Especial Protección para las Aves (ZEPA)** Código: ES0000468
Nombre: **Serra D'Espadà (Zepa)**
Comunidad Autónoma: **COMUNITAT VALENCIANA**
Superficie en Ha: **65.332** Distancia a la Vía Verde en km: **4,18**

Espacio natural vinculado

Figura de protección: **Lugar de Importancia Comunitaria (LIC)** Código: ES2420030
Nombre: **Sabinares del Puerto de Escadón**
Comunidad Autónoma: **ARAGÓN**
Superficie en Ha: **11.606** Distancia a la Vía Verde en km: **0,00**

Espacio natural vinculado

Figura de protección: **Lugar de Importancia Comunitaria (LIC)** Código: ES2420037
Nombre: **Sierra de Javalambre**
Comunidad Autónoma: **ARAGÓN**
Superficie en Ha: **11.569** Distancia a la Vía Verde en km: **3,81**

Espacio natural vinculado

Figura de protección: **Lugar de Importancia Comunitaria (LIC)** Código: ES2420128
Nombre: **Estrechos del Río Mijares**
Comunidad Autónoma: **ARAGÓN**
Superficie en Ha: **1.255** Distancia a la Vía Verde en km: **3,54**

Espacio natural vinculado

Figura de protección: **Lugar de Importancia Comunitaria (LIC)** Código: ES2420129
Nombre: **Sierra de Javalambre II**
Comunidad Autónoma: **ARAGÓN**
Superficie en Ha: **53.258** Distancia a la Vía Verde en km: **0,00**

Espacio natural vinculado

Figura de protección: **Lugar de Importancia Comunitaria (LIC)** Código: ES2420131
Nombre: **Los Yesares y Laguna de Tortajada**
Comunidad Autónoma: **ARAGÓN**
Superficie en Ha: **2.772** Distancia a la Vía Verde en km: **0,94**

VIAS VERDES Y RED NATURA 2000: Divulgación de Espacios Naturales Protegidos y Geoparques a través de la Red Estatal de Vías Verdes

Vía Verde de Ojos Negros II

Espacio natural vinculado

Figura de protección: **Lugar de Importancia Comunitaria (LIC)** Código: ES2420147
Nombre: **Cueva del Húmero**
Comunidad Autónoma: ARAGÓN
Superficie en Ha: 1 Distancia a la Vía Verde en km: 3,24

Espacio natural vinculado

Figura de protección: **Lugar de Importancia Comunitaria (LIC)** Código: ES5222004
Nombre: **Curs alt del riu Millars**
Comunidad Autónoma: COMUNITAT VALENCIANA
Superficie en Ha: 10.067 Distancia a la Vía Verde en km: 3,55

Espacio natural vinculado

Figura de protección: **Lugar de Importancia Comunitaria (LIC)** Código: ES5223005
Nombre: **Alt Palància**
Comunidad Autónoma: COMUNITAT VALENCIANA
Superficie en Ha: 26.282 Distancia a la Vía Verde en km: 0,00