

VIAS VERDES Y RED NATURA 2000: Divulgación de Espacios Naturales Protegidos y Geoparques a través de la Red Estatal de Vías Verdes

Vía Verde Ciudad Real-Poblete

Datos básicos de la Vía Verde

47-POBL

Recorrido Entre Ciudad Real y Poblete

Provincia 13-Ciudad Real

Estado Acondicionada

Longitud en km 5,69

Firme Asfalto y tierra compactada

Espacios Naturales Vinculados: 3

Centros Vinculados:

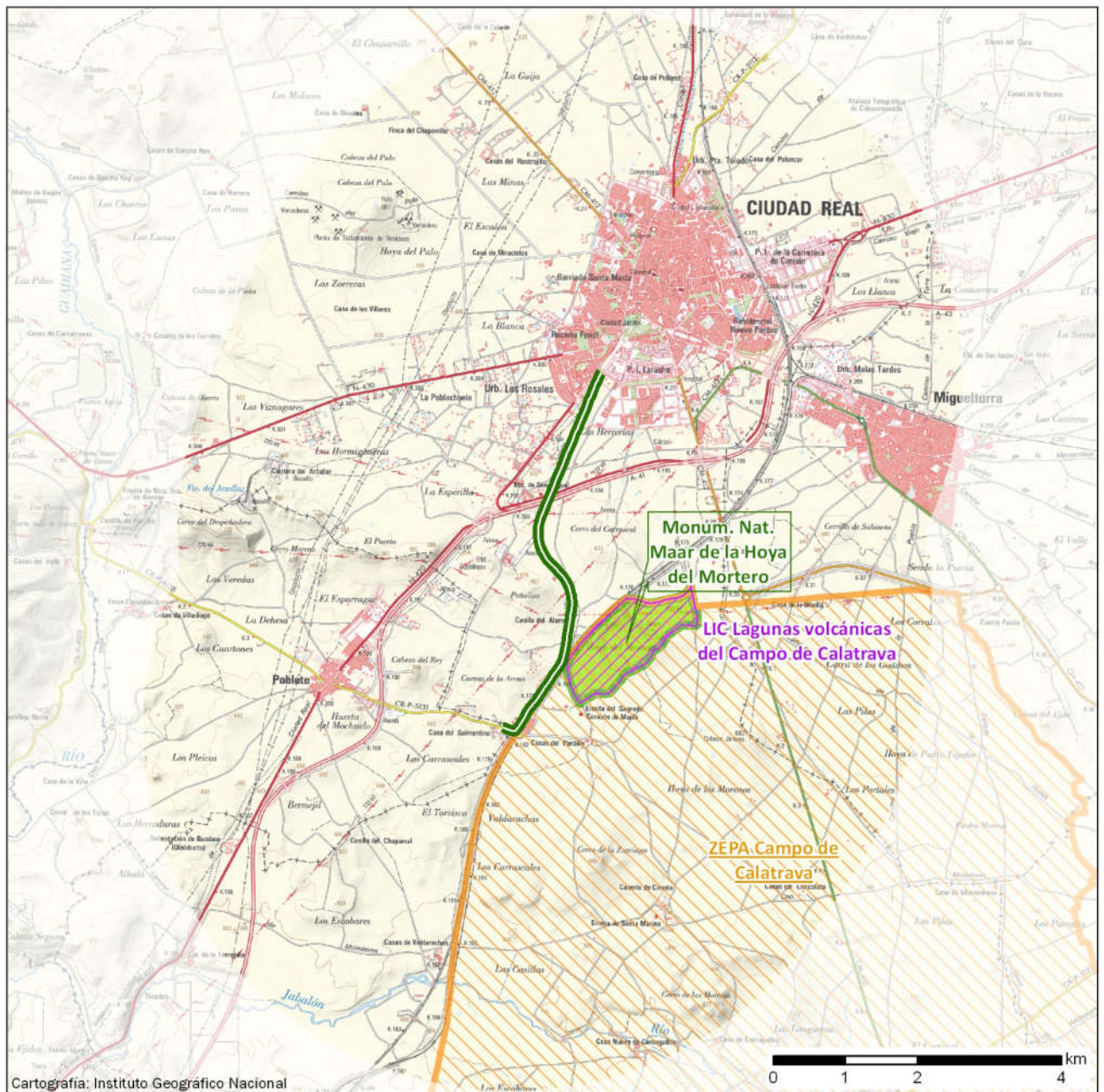

Cartografía: Instituto Geográfico Nacional

0 1 2 4 km

- | | | |
|---|---|---|
| Vía Verde | Lugar de Importancia Comunitaria (LIC) | Geoparque |
| Inventario Español de Espacios Naturales Protegidos | Zona de Especial Protección Aves (ZEPA) | Reserva de la Biosfera |
| Parque Nacional | | Centros vinculados a espacios naturales |



Con el apoyo de



20
AÑOS

VIAS VERDES Y RED NATURA 2000: Divulgación de Espacios Naturales Protegidos y Geoparques a través de la Red Estatal de Vías Verdes

Vía Verde Ciudad Real-Poblete

Espacio natural vinculado

Figura de protección: **Zona de Especial Protección para las Aves (ZEPA)** Código: ES0000157
Nombre: **Campo de Calatrava**
Comunidad Autónoma: CASTILLA-LA MANCHA
Superficie en Ha: 8.978 Distancia a la Vía Verde en km: 0,02

Espacio natural vinculado

Figura de protección: **Lugar de Importancia Comunitaria (LIC)** Código: ES4220005
Nombre: **Lagunas volcánicas del Campo de Calatrava**
Comunidad Autónoma: CASTILLA-LA MANCHA
Superficie en Ha: 1.862 Distancia a la Vía Verde en km: 0,07

Espacio natural vinculado

Figura de protección: **Monumento Natural** Código: ES422008
Nombre: **Maar de la Hoya del Mortero**
Comunidad Autónoma: CASTILLA-LA MANCHA
Superficie en Ha: 135 Distancia a la Vía Verde en km: 0,08