

VIAS VERDES Y RED NATURA 2000: Divulgación de Espacios Naturales Protegidos y Geoparques a través de la Red Estatal de Vías Verdes

Vía Verde de la Sierra de Alcaraz

Datos básicos de la Vía Verde

51-SAL1

Recorrido	Entre Albacete-El Jardín-Santuario de Cortes
Provincia	02-Albacete
Estado	Acondicionada
Longitud en km	77,21
Firme	Tierra y grava compactadas
Espacios Naturales Vinculados: 4	Centros Vinculados:

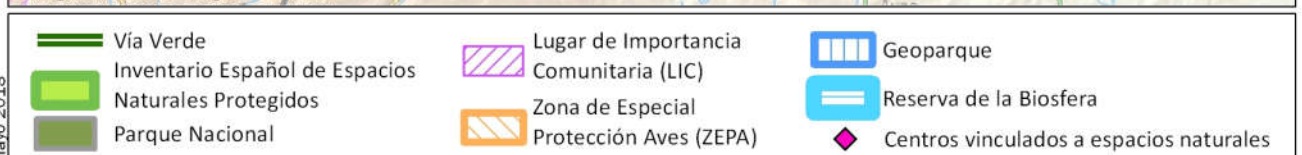
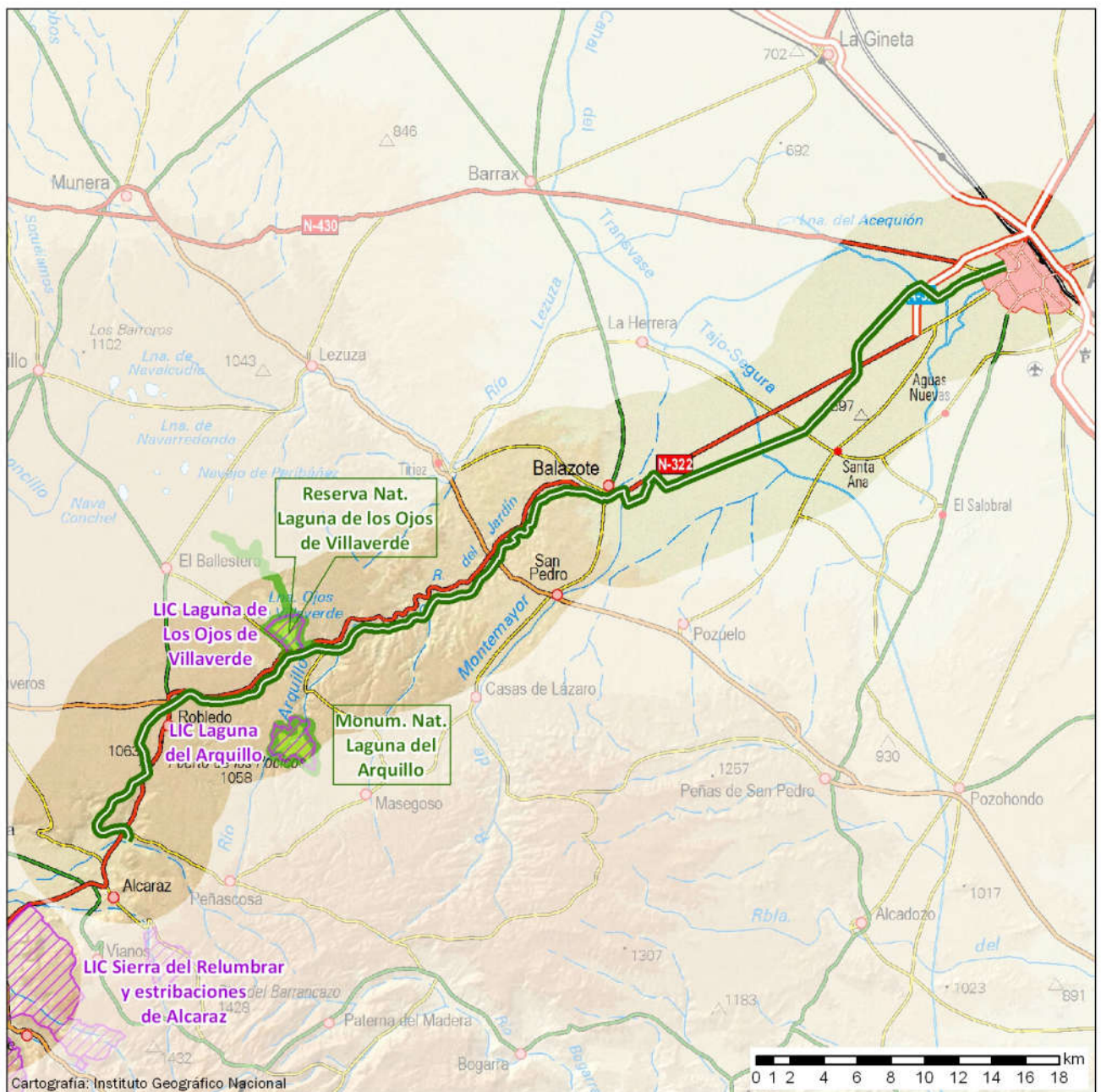



Con el apoyo de



VIAS VERDES Y RED NATURA 2000: Divulgación de Espacios Naturales Protegidos y Geoparques a través de la Red Estatal de Vías Verdes

Vía Verde de la Sierra de Alcaraz

Espacio natural vinculado

Figura de protección: **Lugar de Importancia Comunitaria (LIC)** Código: ES4210005
Nombre: **Laguna de los Ojos de Villaverde**
Comunidad Autónoma: CASTILLA-LA MANCHA
Superficie en Ha: 340 Distancia a la Vía Verde en km: 0,01

Espacio natural vinculado

Figura de protección: **Lugar de Importancia Comunitaria (LIC)** Código: ES4210006
Nombre: **Laguna del Arquillo**
Comunidad Autónoma: CASTILLA-LA MANCHA
Superficie en Ha: 522 Distancia a la Vía Verde en km: 2,05

Espacio natural vinculado

Figura de protección: **Monumento Natural** Código: ES421003
Nombre: **Laguna del Arquillo**
Comunidad Autónoma: CASTILLA-LA MANCHA
Superficie en Ha: 518 Distancia a la Vía Verde en km: 2,24

Espacio natural vinculado

Figura de protección: **Reserva Natural** Código: ES421017
Nombre: **Laguna de los Ojos de Villaverde**
Comunidad Autónoma: CASTILLA-LA MANCHA
Superficie en Ha: 360 Distancia a la Vía Verde en km: 0,03