



FUNDACIÓN DE LOS FERROCARRILES ESPAÑOLES



Con el apoyo de



GOBIERNO DE ESPAÑA

MINISTERIO PARA LA TRANSICIÓN ECOLÓGICA



20 AÑOS

VIAS VERDES Y RED NATURA 2000: Divulgación de Espacios Naturales Protegidos y Geoparques a través de la Red Estatal de Vías Verdes

Vía Verde de la Sierra de la Demanda

Datos básicos de la Vía Verde

52-SDEM

Recorrido Entre Monterrubio de la Demanda y Arlanzón

Provincia 09-Burgos

Estado Acondicionada

Longitud en km 54,33

Firme Asfalto y tierra compactada

Espacios Naturales Vinculados: 6 Centros Vinculados:

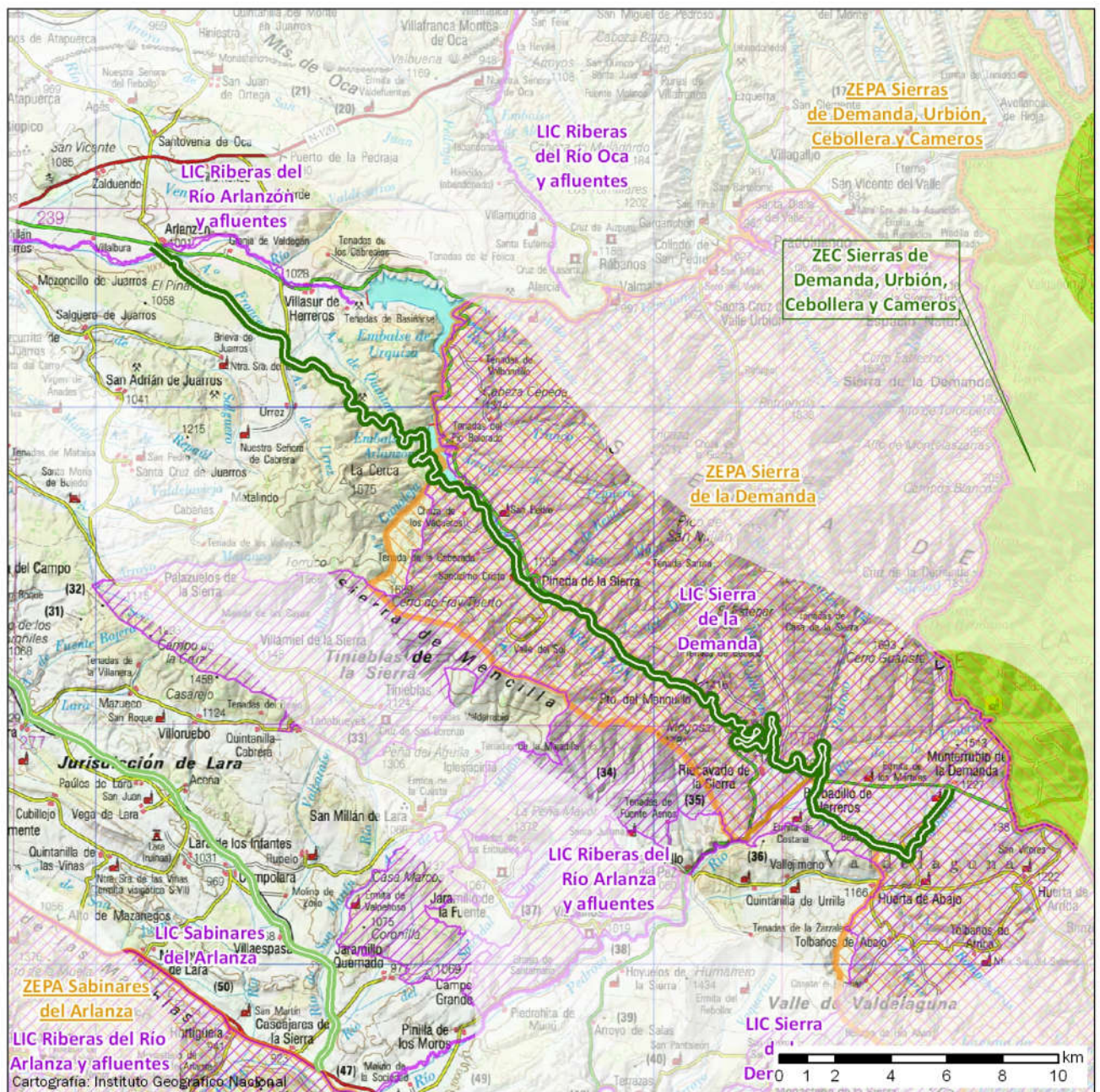

Mayo 2018

- Vía Verde
- Inventario Español de Espacios Naturales Protegidos
- Parque Nacional
- Lugar de Importancia Comunitaria (LIC)
- Zona de Especial Protección Aves (ZEPA)
- Geoparque
- Reserva de la Biosfera
- Centros vinculados a espacios naturales

VIAS VERDES Y RED NATURA 2000: Divulgación de Espacios Naturales Protegidos y Geoparques a través de la Red Estatal de Vías Verdes

Vía Verde de la Sierra de la Demanda

Espacio natural vinculado

Figura de protección: **Zona de Especial Protección para las Aves (ZEPA)** Código: ES0000067
Nombre: **Sierras de Demanda, Urbión, Cebollera y Cameros**
Comunidad Autónoma: LA RIOJA
Superficie en Ha: 138.607 Distancia a la Vía Verde en km: 2,03

Espacio natural vinculado

Figura de protección: **Zona de Especial Protección para las Aves (ZEPA)** Código: ES4120012
Nombre: **Sierra de la Demanda - Zepa**
Comunidad Autónoma: CASTILLA Y LEÓN
Superficie en Ha: 50.936 Distancia a la Vía Verde en km: 0,00

Espacio natural vinculado

Figura de protección: **Lugar de Importancia Comunitaria (LIC)** Código: ES4120072
Nombre: **Riberas del Río Arlanzón y afluentes**
Comunidad Autónoma: CASTILLA Y LEÓN
Superficie en Ha: 1.119 Distancia a la Vía Verde en km: 0,00

Espacio natural vinculado

Figura de protección: **Lugar de Importancia Comunitaria (LIC)** Código: ES4120071
Nombre: **Riberas del Río Arlanza y afluentes**
Comunidad Autónoma: CASTILLA Y LEÓN
Superficie en Ha: 1.216 Distancia a la Vía Verde en km: 2,68

Espacio natural vinculado

Figura de protección: **Zona de Especial Conservación de Importancia Comunitari** Código: ES230004
Nombre: **Sierras de Demanda, Urbión, Cebollera y Cameros**
Comunidad Autónoma: LA RIOJA
Superficie en Ha: 138.606 Distancia a la Vía Verde en km: 2,03

Espacio natural vinculado

Figura de protección: **Lugar de Importancia Comunitaria (LIC)** Código: ES4120092
Nombre: **Sierra de la Demanda**
Comunidad Autónoma: CASTILLA Y LEÓN
Superficie en Ha: 70.745 Distancia a la Vía Verde en km: 0,00