

# VIAS VERDES Y RED NATURA 2000: Divulgación de Espacios Naturales Protegidos y Geoparques a través de la Red Estatal de Vías Verdes

## Vía Verde Santander Mediterráneo III. Tramo la Engaña

Datos básicos de la Vía Verde

54-SM3

Recorrido Entre la estación de Valdeporres y el túnel de la Engaña

Provincia 09-Burgos

Estado Acondicionada

Longitud en km 5,94

Firme Tierra compactada

Espacios Naturales Vinculados: 3

Centros Vinculados: 1

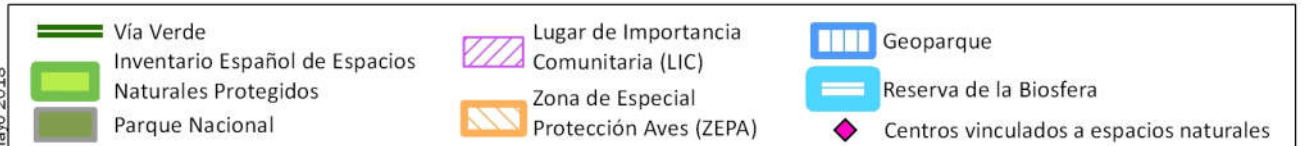
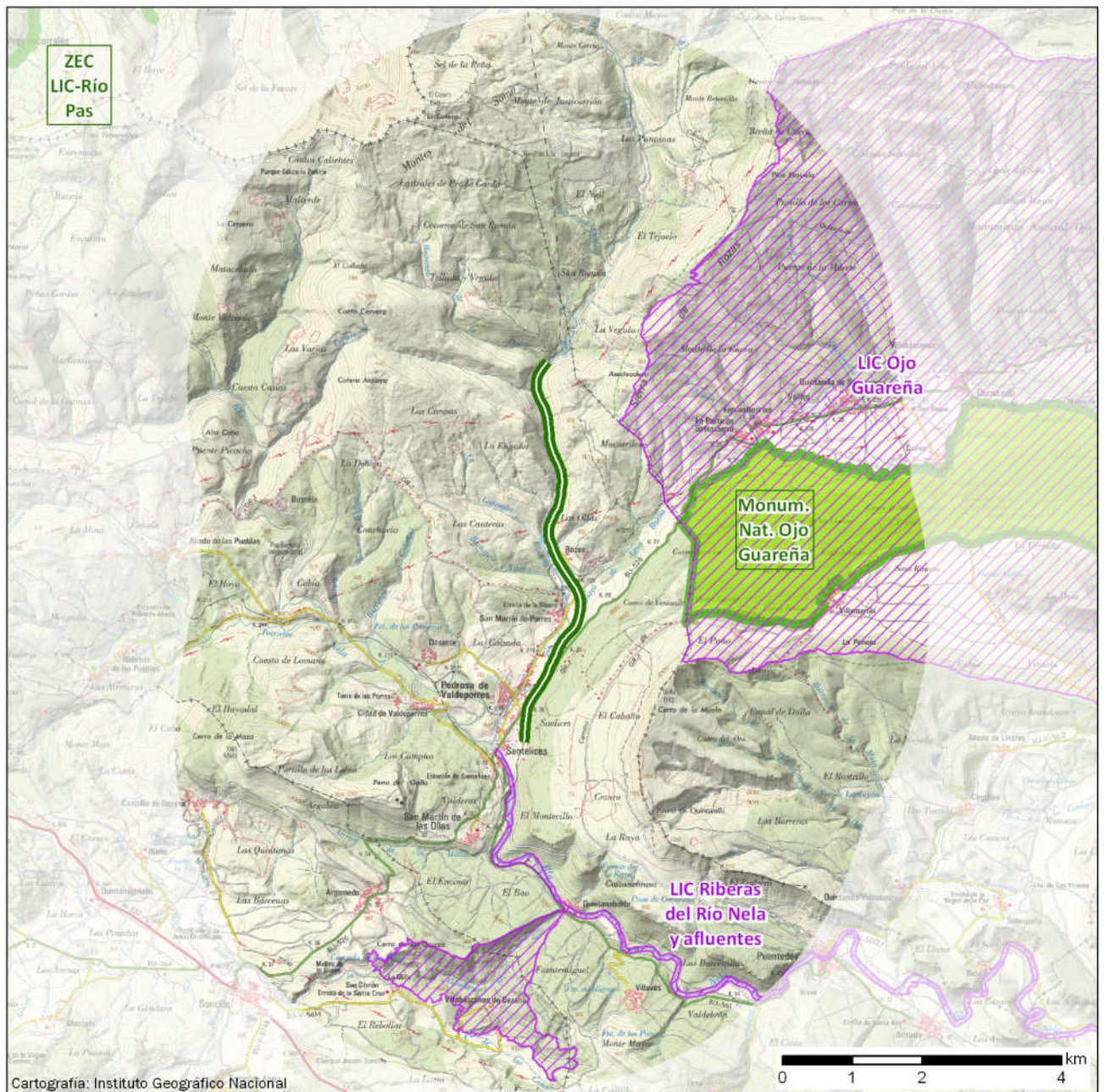

## VIAS VERDES Y RED NATURA 2000: Divulgación de Espacios Naturales Protegidos y Geoparques a través de la Red Estatal de Vías Verdes

### Vía Verde Santander Mediterráneo III. Tramo la Engaña

#### Espacio natural vinculado

Figura de protección: **Lugar de Importancia Comunitaria (LIC)** Código: ES4120025  
Nombre: **Ojo Guareña**  
Comunidad Autónoma: CASTILLA Y LEÓN  
Superficie en Ha: 13.010 Distancia a la Vía Verde en km: 1,01

#### Espacio natural vinculado

Figura de protección: **Monumento Natural** Código: ES412002  
Nombre: **Ojo Guareña**  
Comunidad Autónoma: CASTILLA Y LEÓN  
Superficie en Ha: 2.829 Distancia a la Vía Verde en km: 1,52

#### Espacio natural vinculado

Figura de protección: **Lugar de Importancia Comunitaria (LIC)** Código: ES4120066  
Nombre: **Riberas del Río Nela y afluentes**  
Comunidad Autónoma: CASTILLA Y LEÓN  
Superficie en Ha: 764 Distancia a la Vía Verde en km: 0,36

#### Centro vinculado

51

Centro: **Casa del Parque 'Ojo Guareña'**  
Ubicación: **Carretera BU-526. Quintanilla del Rebollar, 09568 (Burgos)**  
Web: <http://www.patrimoniounatural.org/casas-del-parque/casas-del-parque/casa-del-parque-ojo-guarena>  
Distancia a la Vía Verde en km: 8,81 Posición: 43° 03' 22"N 3° 37' 38"O