

VIAS VERDES Y RED NATURA 2000: Divulgación de Espacios Naturales Protegidos y Geoparques a través de la Red Estatal de Vías Verdes

Vía Verde del Tajuña

Datos básicos de la Vía Verde

56-TAUJ

Recorrido Entre Arganda del Rey y Ambite

Provincia 28-Madrid

Estado Acondicionada

Longitud en km 47,14

Firme Asfalto

Espacios Naturales Vinculados: 3

Centros Vinculados: 1

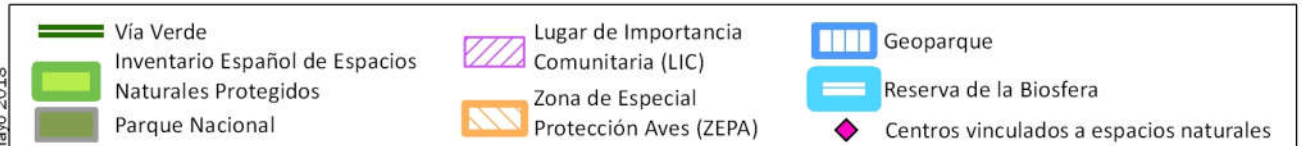
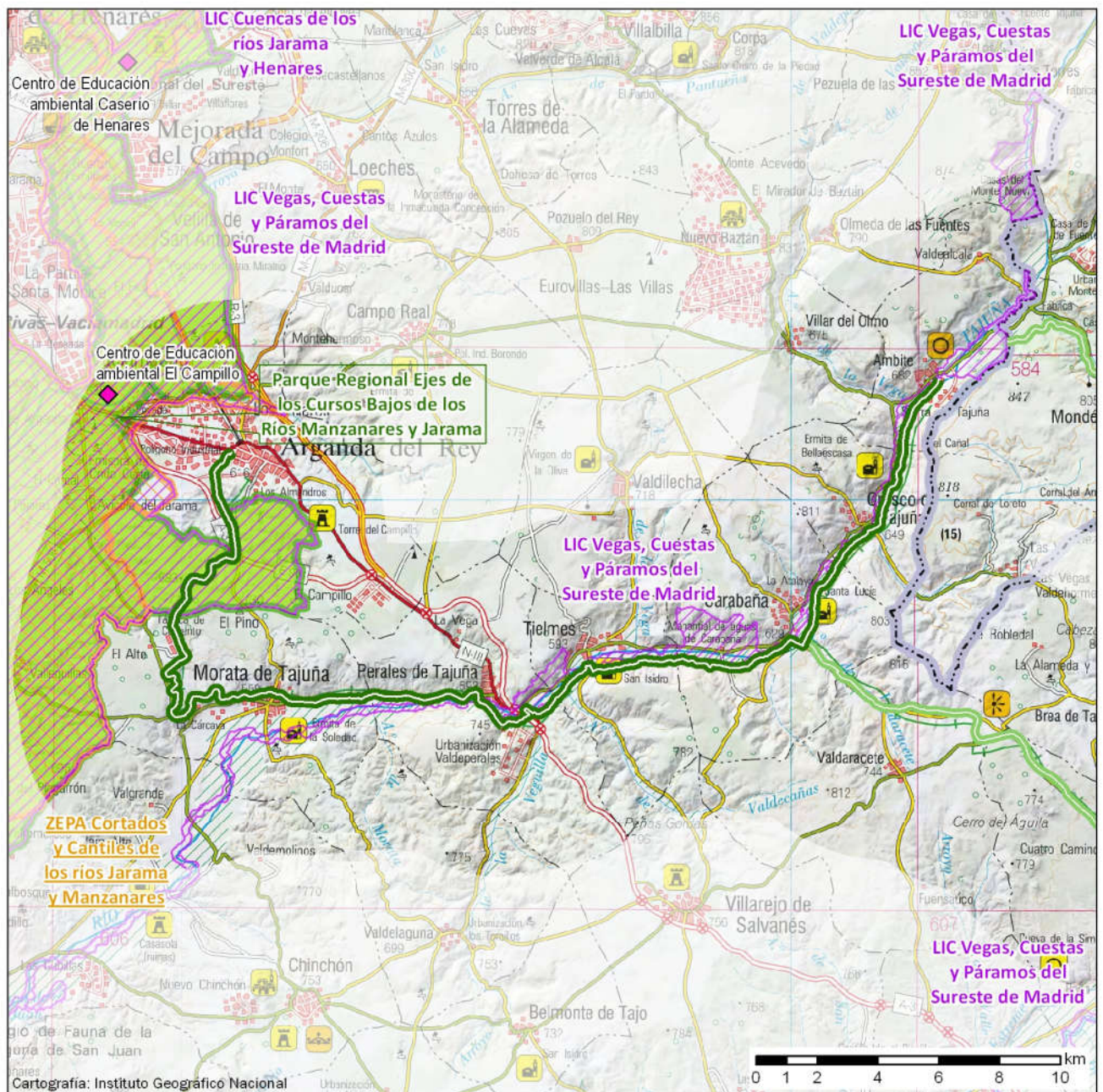

VIAS VERDES Y RED NATURA 2000: Divulgación de Espacios Naturales Protegidos y Geoparques a través de la Red Estatal de Vías Verdes

Vía Verde del Tajuña

Espacio natural vinculado

Figura de protección: **Parque Regional** Código: ES310007
Nombre: **Ejes de los Cursos Bajos de los Ríos Manzanares y Jarama**
Comunidad Autónoma: **COMUNIDAD DE MADRID**
Superficie en Ha: **31.472** Distancia a la Vía Verde en km: **0,00**

Espacio natural vinculado

Figura de protección: **Zona de Especial Protección para las Aves (ZEPA)** Código: ES0000142
Nombre: **Cortados y Cantiles de los ríos Jarama y Manzanares**
Comunidad Autónoma: **COMUNIDAD DE MADRID**
Superficie en Ha: **27.983** Distancia a la Vía Verde en km: **0,84**

Espacio natural vinculado

Figura de protección: **Lugar de Importancia Comunitaria (LIC)** Código: ES3110006
Nombre: **Vegas, Cuestas y Páramos del Sureste de Madrid**
Comunidad Autónoma: **COMUNIDAD DE MADRID**
Superficie en Ha: **51.009** Distancia a la Vía Verde en km: **0,00**

Centro vinculado

46

Centro: **Centro de Educación ambiental El Campillo**
Ubicación: **Ctra. N III, km 19, 28529 Rivas-Vaciamadrid (Madrid)**
Web: http://www.madrid.org/cs/Satellite?c=CM_Actuaciones_FA&cid=1142314660051&idTema=1109265603340&language=es&pagename=ComunidadMadrid%2FEstructura&pv=11141841228
Distancia a la Vía Verde en km: **4,31** Posición: **40° 19' 14"N 3° 29' 57"O**