

VIAS VERDES Y RED NATURA 2000: Divulgación de Espacios Naturales Protegidos y Geoparques a través de la Red Estatal de Vías Verdes

Vía Verde del Tarazonica



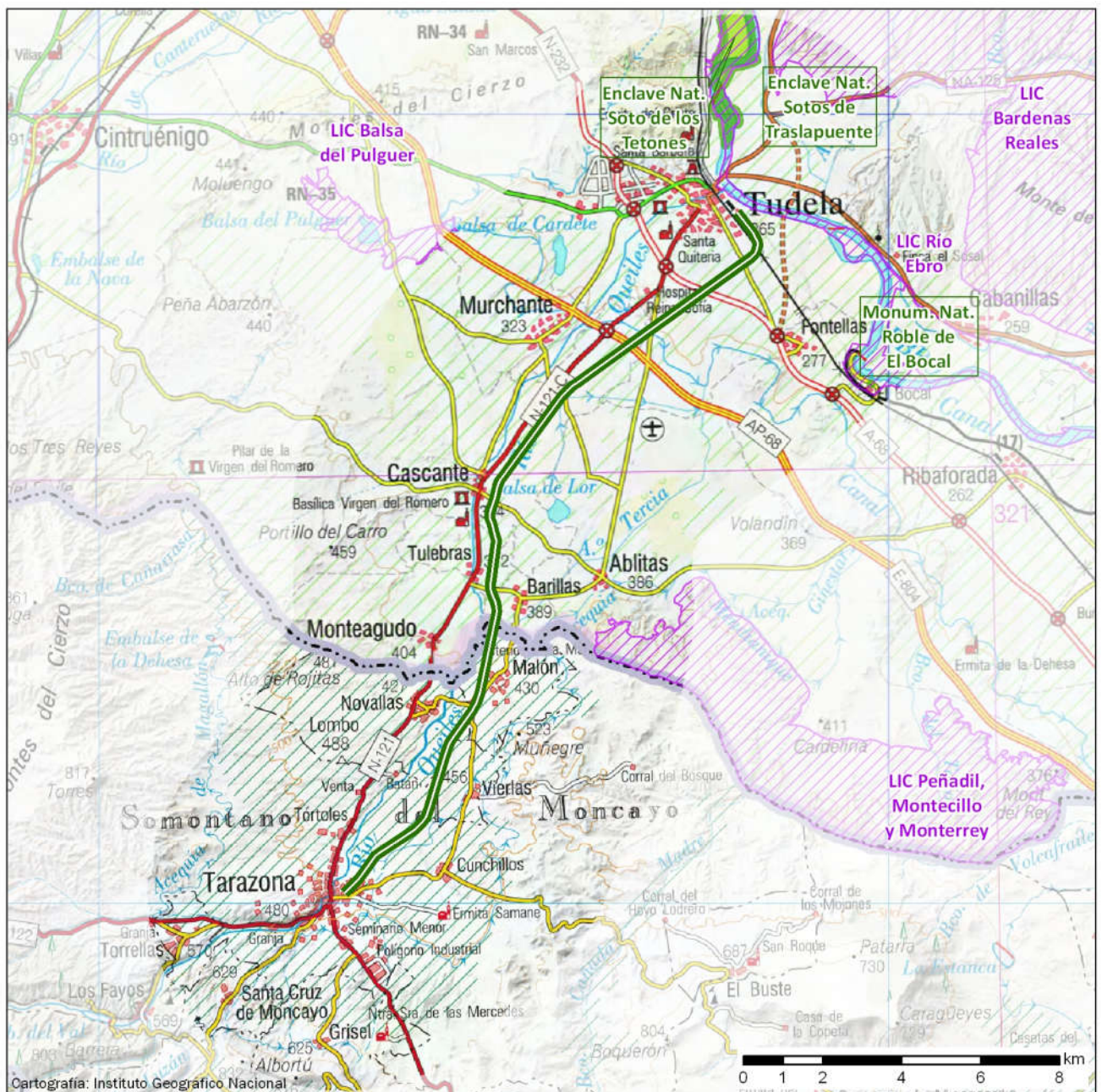

Datos básicos de la Vía Verde

57-TARA

Recorrido	Entre Tudela (Navarra) y Tarazona (Aragón)
Provincia	50-Zaragoza/31-Navarra
Estado	Acondicionada
Longitud en km	21,82
Firme	Asfalto y zahorra compactada
Espacios Naturales Vinculados: 7	Centros Vinculados: 4

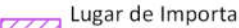

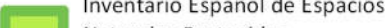
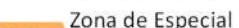
Mayo 2018

 Vía Verde	 Lugar de Importancia Comunitaria (LIC)	 Geoparque
 Inventario Español de Espacios Naturales Protegidos	 Zona de Especial Protección Aves (ZEPA)	 Reserva de la Biosfera
 Parque Nacional		 Centros vinculados a espacios naturales

VIAS VERDES Y RED NATURA 2000: Divulgación de Espacios Naturales Protegidos y Geoparques a través de la Red Estatal de Vías Verdes

Vía Verde del Tarazonica

Espacio natural vinculado

Figura de protección: **Monumento Natural** Código: ES220095
Nombre: **Roble de el Bocal**
Comunidad Autónoma: **COMUNIDAD FORAL DE NAVARRA**
Superficie en Ha: **0** Distancia a la Vía Verde en km: **4,42**

Espacio natural vinculado

Figura de protección: **Enclave Natural** Código: ES220062
Nombre: **Sotos de Traslapunte**
Comunidad Autónoma: **COMUNIDAD FORAL DE NAVARRA**
Superficie en Ha: **41** Distancia a la Vía Verde en km: **1,71**

Espacio natural vinculado

Figura de protección: **Enclave Natural** Código: ES220119
Nombre: **Soto de los Tetones**
Comunidad Autónoma: **COMUNIDAD FORAL DE NAVARRA**
Superficie en Ha: **113** Distancia a la Vía Verde en km: **3,66**

Espacio natural vinculado

Figura de protección: **Lugar de Importancia Comunitaria (LIC)** Código: ES2200042
Nombre: **Peñadil, Montecillo y Monterrey**
Comunidad Autónoma: **COMUNIDAD FORAL DE NAVARRA**
Superficie en Ha: **3.073** Distancia a la Vía Verde en km: **2,57**

Espacio natural vinculado

Figura de protección: **Lugar de Importancia Comunitaria (LIC)** Código: ES2200041
Nombre: **Balsa del Pulguer**
Comunidad Autónoma: **COMUNIDAD FORAL DE NAVARRA**
Superficie en Ha: **304** Distancia a la Vía Verde en km: **4,77**

Espacio natural vinculado

Figura de protección: **Lugar de Importancia Comunitaria (LIC)** Código: ES2200040
Nombre: **Río Ebro**
Comunidad Autónoma: **COMUNIDAD FORAL DE NAVARRA**
Superficie en Ha: **2.120** Distancia a la Vía Verde en km: **0,26**

VIAS VERDES Y RED NATURA 2000: Divulgación de Espacios Naturales Protegidos y Geoparques a través de la Red Estatal de Vías Verdes

Vía Verde del Tarazonica

Espacio natural vinculado

Figura de protección: **Lugar de Importancia Comunitaria (LIC)** Código: ES2200037
Nombre: **Bardenas Reales**
Comunidad Autónoma: **COMUNIDAD FORAL DE NAVARRA**
Superficie en Ha: **58.443** Distancia a la Vía Verde en km: **3,14**

Centro vinculado

59

Centro: **Centro de Interpretación de Agramonte**
Ubicación: **Carretera Moncayo, 50500 San Martín de la Virgen del Moncayo (Zaragoza)**
Web <http://www.rednaturaldearagon.com/centros/centro-de-interpretacion-agramonte/>

Distancia a la Vía Verde en km: **12,99** Posición: **41° 48' 59"N 1° 49' 21"O**

Centro vinculado

60

Centro: **Centro de Interpretación de Añón del Moncayo**
Ubicación: **Plaza España s/n, 50590 Añón de Moncayo (Zaragoza)**
Web <http://www.rednaturaldearagon.com/centros/centro-de-interpretacion-anon/>

Distancia a la Vía Verde en km: **14,07** Posición: **41° 46' 43"N 1° 43' 13"O**

Centro vinculado

78

Centro: **Centro de Información y Acogida de Visitantes del P. N. de Bardenas Reales**
Ubicación: **Carretera del Parque Natural, km. 6, 31513 Bardenas Reales (Navarra)**
Web https://www.bardenasreales.es/turismo_1v.htm

Distancia a la Vía Verde en km: **14,38** Posición: **42° 10' 47"N 1° 32' 01"O**

Centro vinculado

56

Centro: **Centro de Interpretación de los Sotos del Ebro**
Ubicación: **Pza. de España 1, 26540 Alfaro (La Rioja)**
Web <http://www.larioja.org/medio-ambiente/es/espacios-naturales-protegidos/reserva-natural-sotos-alfaro/centro-interpretacion>

Distancia a la Vía Verde en km: **18,22** Posición: **42° 10' 42"N 1° 44' 58"O**