

VIAS VERDES Y RED NATURA 2000: Divulgación de Espacios Naturales Protegidos y Geoparques a través de la Red Estatal de Vías Verdes

Vía Verde de Torrevieja

Datos básicos de la Vía Verde

60-TORR

Recorrido	Entre Torrevieja y la carretera de los Montesinos
Provincia	03-Alicante/Alacant
Estado	Acondicionada
Longitud en km	6,61
Firme	Asfalto y enlosado
Espacios Naturales Vinculados: 9	Centros Vinculados: 2

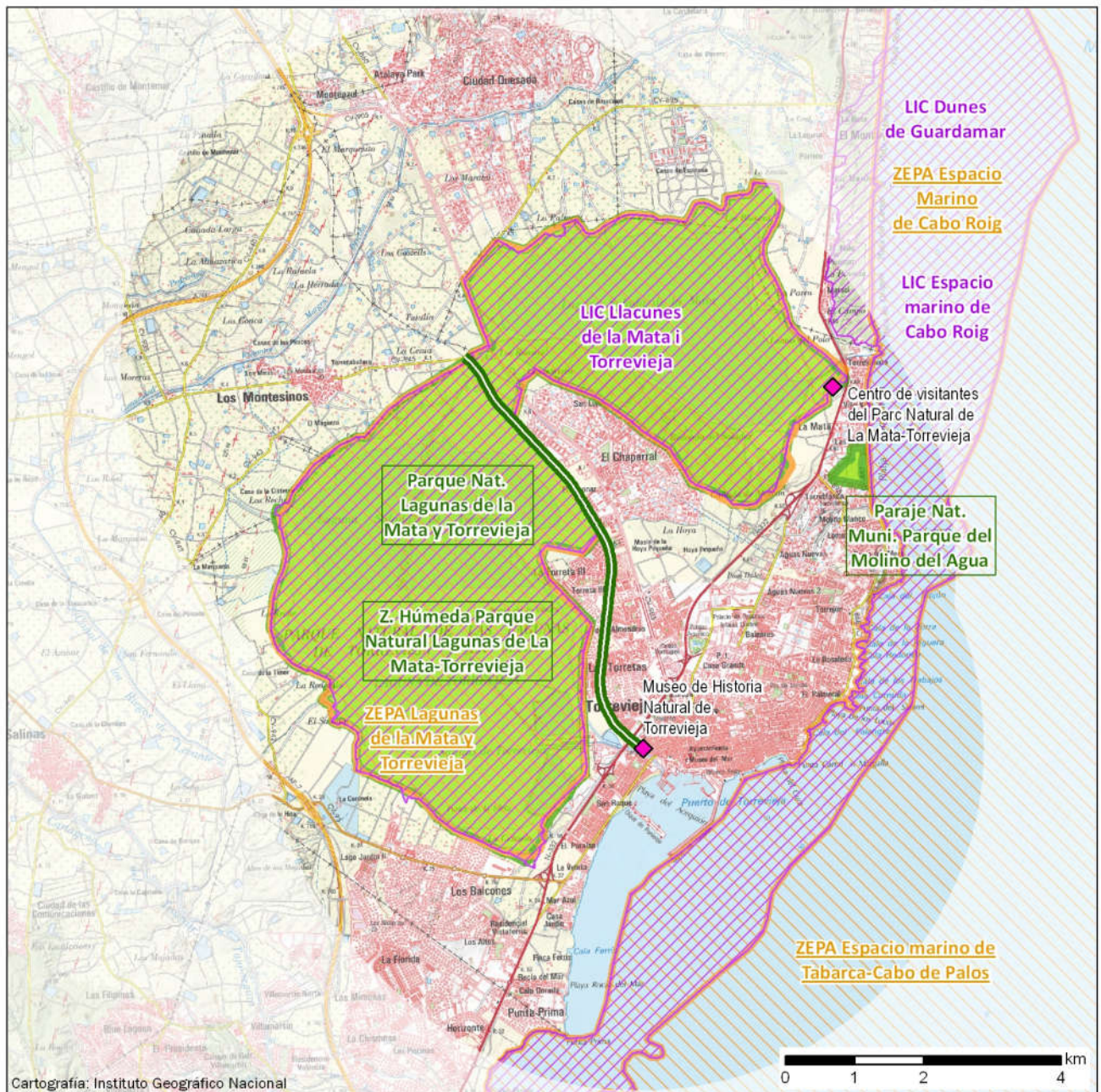

Vía Verde	Lugar de Importancia Comunitaria (LIC)	Geoparque
Inventario Español de Espacios Naturales Protegidos	Zona de Especial Protección Aves (ZEPA)	Reserva de la Biosfera
Parque Nacional	Centros vinculados a espacios naturales	

VIAS VERDES Y RED NATURA 2000: Divulgación de Espacios Naturales Protegidos y Geoparques a través de la Red Estatal de Vías Verdes

Vía Verde de Torrevieja

Espacio natural vinculado

Figura de protección: **Zona de Especial Protección para las Aves (ZEPA)** Código: ESZZ16009
Nombre: **Espacio Marino de Cabo Roig**
Comunidad Autónoma: DGSCM
Superficie en Ha: 4.686 Distancia a la Vía Verde en km: 1,56

Espacio natural vinculado

Figura de protección: **Zona de Especial Protección para las Aves (ZEPA)** Código: ES0000508
Nombre: **Espacio marino de Tabarca-Cabo de Palos**
Comunidad Autónoma: DGSCM
Superficie en Ha: 126.068 Distancia a la Vía Verde en km: 2,80

Espacio natural vinculado

Figura de protección: **Lugar de Importancia Comunitaria (LIC)** Código: ESZZ16009
Nombre: **Espacio marino de Cabo Roig**
Comunidad Autónoma: DGSCM
Superficie en Ha: 4.686 Distancia a la Vía Verde en km: 1,56

Espacio natural vinculado

Figura de protección: **Zona de Especial Protección para las Aves (ZEPA)** Código: ES0000485
Nombre: **Lagunas de la Mata y Torrevieja**
Comunidad Autónoma: COMUNITAT VALENCIANA
Superficie en Ha: 3.732 Distancia a la Vía Verde en km: 0,00

Espacio natural vinculado

Figura de protección: **Paraje Natural Municipal** Código: ES521106
Nombre: **Parque del Molino del Agua**
Comunidad Autónoma: COMUNITAT VALENCIANA
Superficie en Ha: 17 Distancia a la Vía Verde en km: 3,40

Espacio natural vinculado

Figura de protección: **Zonas Húmedas** Código: ES521143
Nombre: **Parque Natural Lagunas de la Mata-Torrevieja**
Comunidad Autónoma: COMUNITAT VALENCIANA
Superficie en Ha: 3.717 Distancia a la Vía Verde en km: 0,00

VIAS VERDES Y RED NATURA 2000: Divulgación de Espacios Naturales Protegidos y Geoparques a través de la Red Estatal de Vías Verdes

Vía Verde de Torrevieja

Espacio natural vinculado

Figura de protección: **Parque Natural** Código: ES521006
 Nombre: **Lagunas de la Mata y Torrevieja**
 Comunidad Autónoma: COMUNITAT VALENCIANA
 Superficie en Ha: 3.717 Distancia a la Vía Verde en km: 0,00

Espacio natural vinculado

Figura de protección: **Lugar de Importancia Comunitaria (LIC)** Código: ES0000059
 Nombre: **Llacunes de la Mata i Torrevieja**
 Comunidad Autónoma: COMUNITAT VALENCIANA
 Superficie en Ha: 3.709 Distancia a la Vía Verde en km: 0,00

Espacio natural vinculado

Figura de protección: **Lugar de Importancia Comunitaria (LIC)** Código: ES5213025
 Nombre: **Dunes de Guardamar**
 Comunidad Autónoma: COMUNITAT VALENCIANA
 Superficie en Ha: 726 Distancia a la Vía Verde en km: 4,41

Centro vinculado

36

Centro: **Centro de visitantes del Parc Natural de La Mata-Torrevieja**
 Ubicación: **Casa Forestal N-332 km 64.5, 03184 Torrevieja (Alicante)**
 Web <http://www.parquesnaturales.gva.es/web/pn-lagunas-de-la-mata-torrevieja/centro-visitantes>
 Distancia a la Vía Verde en km: 3,98 Posición: 38° 01' 31"N 0° 39' 30"O

Centro vinculado

104

Centro: **Museo de Historia Natural de Torrevieja**
 Ubicación: **Av. de la Estación s/n, 03185 Torrevieja (Alicante)**
 Web <http://www.torrevieja.com/es/que-visitar/museo-de-historia-natural-de-torrevieja.html>
 Distancia a la Vía Verde en km: 0,00 Posición: 37° 58' 43"N 0° 41' 29"O