

# VIAS VERDES Y RED NATURA 2000: Divulgación de Espacios Naturales Protegidos y Geoparques a través de la Red Estatal de Vías Verdes

## Vía Verde del Esla

### Datos básicos de la Vía Verde

67-ESL2

Recorrido: Valencia de Don Juan-Castrofuerte

Provincia: 24-León

Estado: Acondicionada

Longitud en km: 9,86

Firme: Tierra compactada

Espacios Naturales Vinculados: 2

Centros Vinculados:

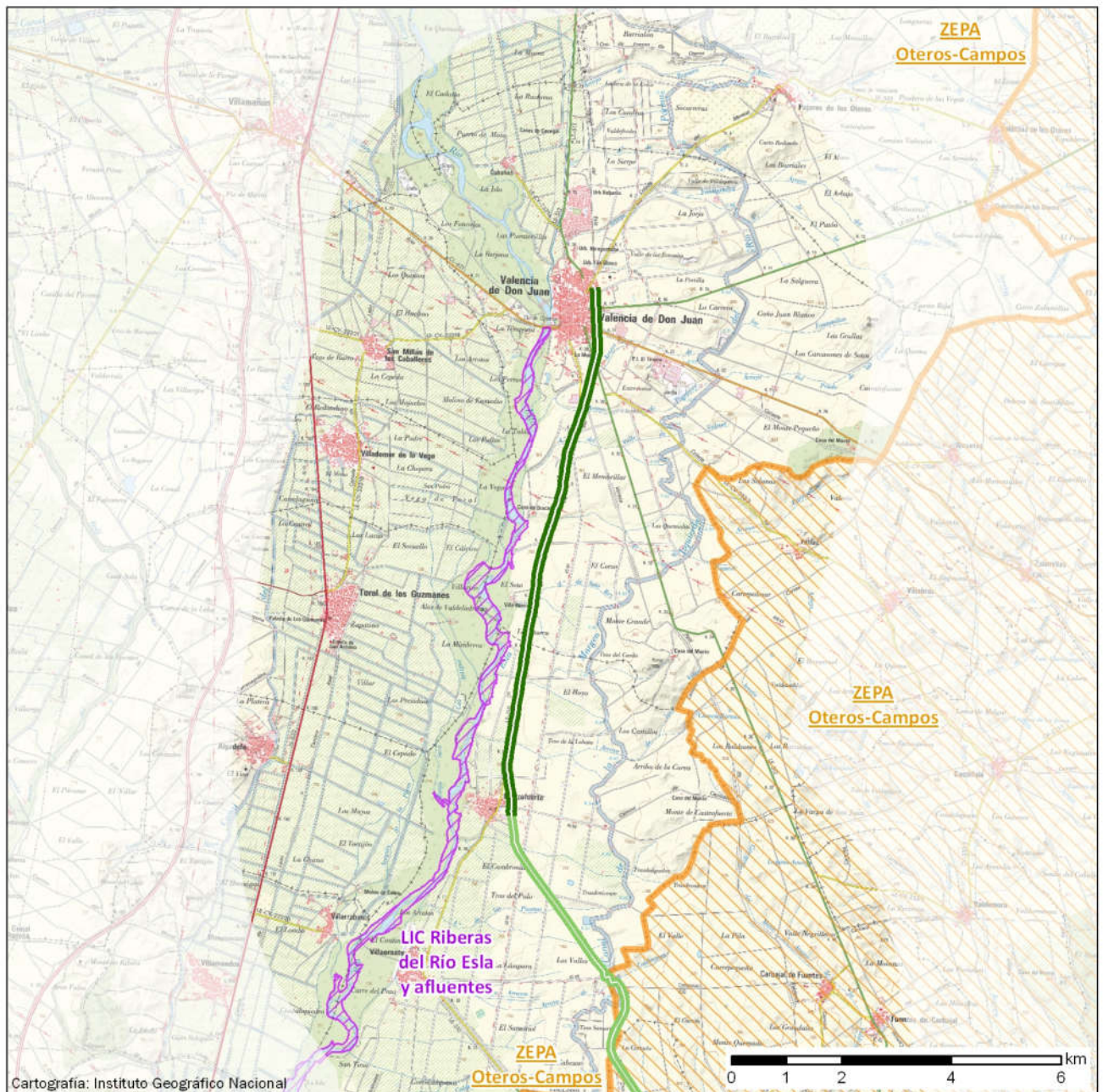

Cartografía: Instituto Geográfico Nacional

- |   |   |   |
|---|---|---|
| Vía Verde   | Lugar de Importancia Comunitaria (LIC)  | Geoparque                               |
| Inventario Español de Espacios Naturales Protegidos | Zona de Especial Protección Aves (ZEPA) | Reserva de la Biosfera                  |
| Parque Nacional                                     |   | Centros vinculados a espacios naturales |



Con el apoyo de



20  
AÑOS

## VIAS VERDES Y RED NATURA 2000: Divulgación de Espacios Naturales Protegidos y Geoparques a través de la Red Estatal de Vías Verdes

### Vía Verde del Esla

#### Espacio natural vinculado

Figura de protección: **Zona de Especial Protección para las Aves (ZEPA)** Código: ES0000194  
Nombre: **Oteros-Campos**  
Comunidad Autónoma: **CASTILLA Y LEÓN**  
Superficie en Ha: **31.712** Distancia a la Vía Verde en km: **2,39**

#### Espacio natural vinculado

Figura de protección: **Lugar de Importancia Comunitaria (LIC)** Código: ES4130079  
Nombre: **Riberas del Río Esla y afluentes**  
Comunidad Autónoma: **CASTILLA Y LEÓN**  
Superficie en Ha: **1.947** Distancia a la Vía Verde en km: **0,28**