

# VIAS VERDES Y RED NATURA 2000: Divulgación de Espacios Naturales Protegidos y Geoparques a través de la Red Estatal de Vías Verdes

## Vía Verde Corredor Oliver-Valdefierro

### Datos básicos de la Vía Verde





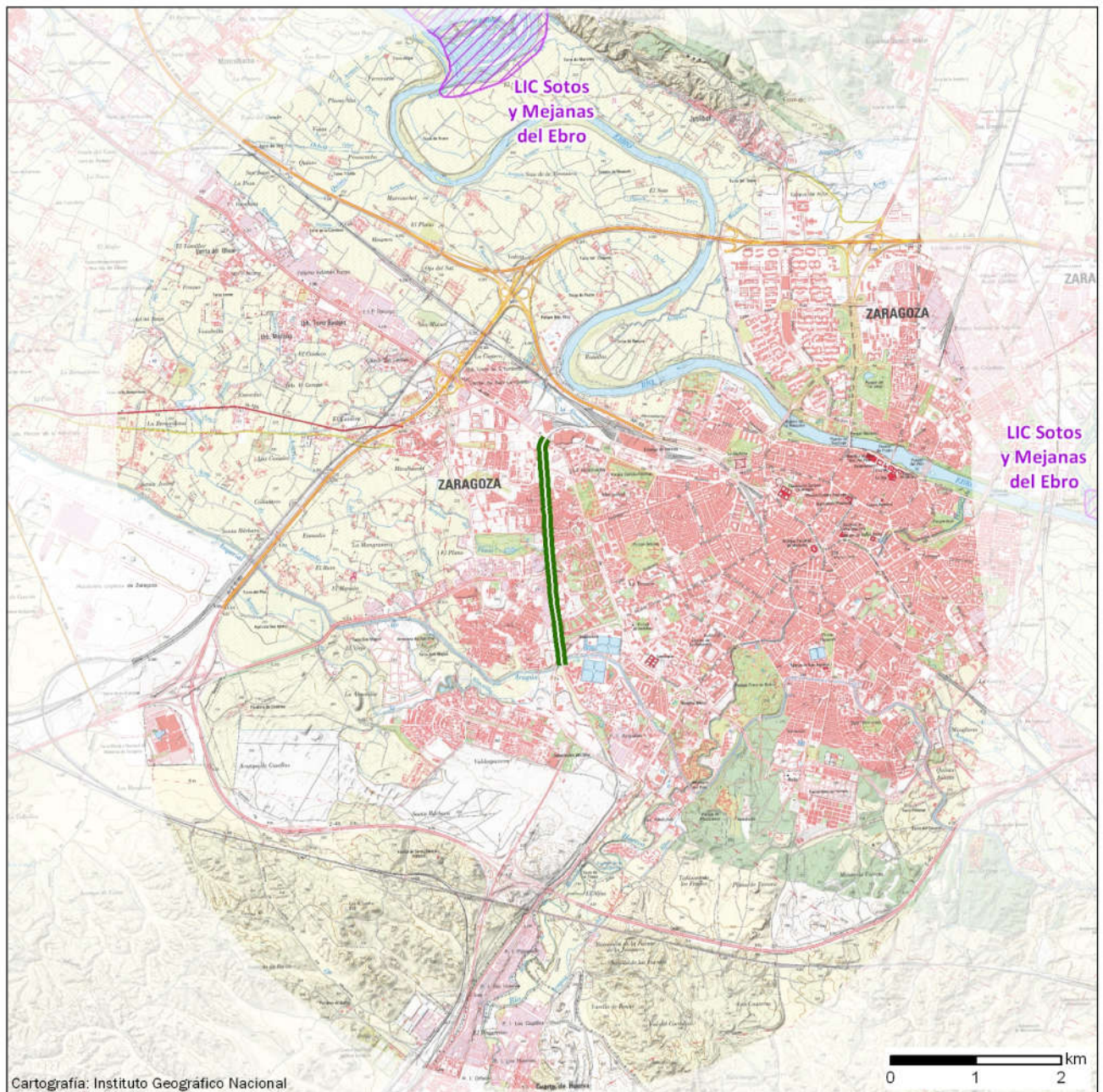

69-VALD

Recorrido	Zaragoza
Provincia	50-Zaragoza
Estado	Acondicionada
Longitud en km	2,69
Firme	Pavimento hormigonado
Espacios Naturales Vinculados: 1	Centros Vinculados: 1

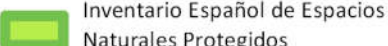

Cartografía: Instituto Geográfico Nacional

Mayo 2018

- |   |   |   |
|---|---|---|
|  Vía Verde   |  Lugar de Importancia Comunitaria (LIC)    |  Geoparque              |
|  Inventario Español de Espacios Naturales Protegidos |  Zona de Especial Protección Aves (ZEPA)   |  Reserva de la Biosfera |
|  Parque Nacional                                     |  Centros vinculados a espacios naturales |   |

## VIAS VERDES Y RED NATURA 2000: Divulgación de Espacios Naturales Protegidos y Geoparques a través de la Red Estatal de Vías Verdes

### Vía Verde Corredor Oliver-Valdefierro

#### Espacio natural vinculado

Figura de protección: **Lugar de Importancia Comunitaria (LIC)** Código: ES2430081  
Nombre: **Sotos y Mejanas del Ebro**  
Comunidad Autónoma: **ARAGÓN**  
Superficie en Ha: **1.843** Distancia a la Vía Verde en km: **4,16**

#### Centro vinculado

61

Centro: **Centro de interpretación Espacio Alfranca**  
Ubicación: **Carretera de Pastriz s/n, 50195 Pastriz (Zaragoza)**  
Web: <http://www.rednaturaldearagon.com/otros-espacios/espacio-alfranca/>  
Distancia a la Vía Verde en km: **14,49** Posición: **41° 36' 26"N 0° 45' 11"O**