

VIAS VERDES Y RED NATURA 2000: Divulgación de Espacios Naturales Protegidos y Geoparques a través de la Red Estatal de Vías Verdes

Vía Verde del Vallés

Datos básicos de la Vía Verde

74-VALL

Recorrido **Sant Quirze del Vallés**

Provincia **08-Barcelona**

Estado **Acondicionada**

Longitud en km **1,52**

Firme **Tierra compactada**

Espacios Naturales Vinculados: **3**

Centros Vinculados: **1**

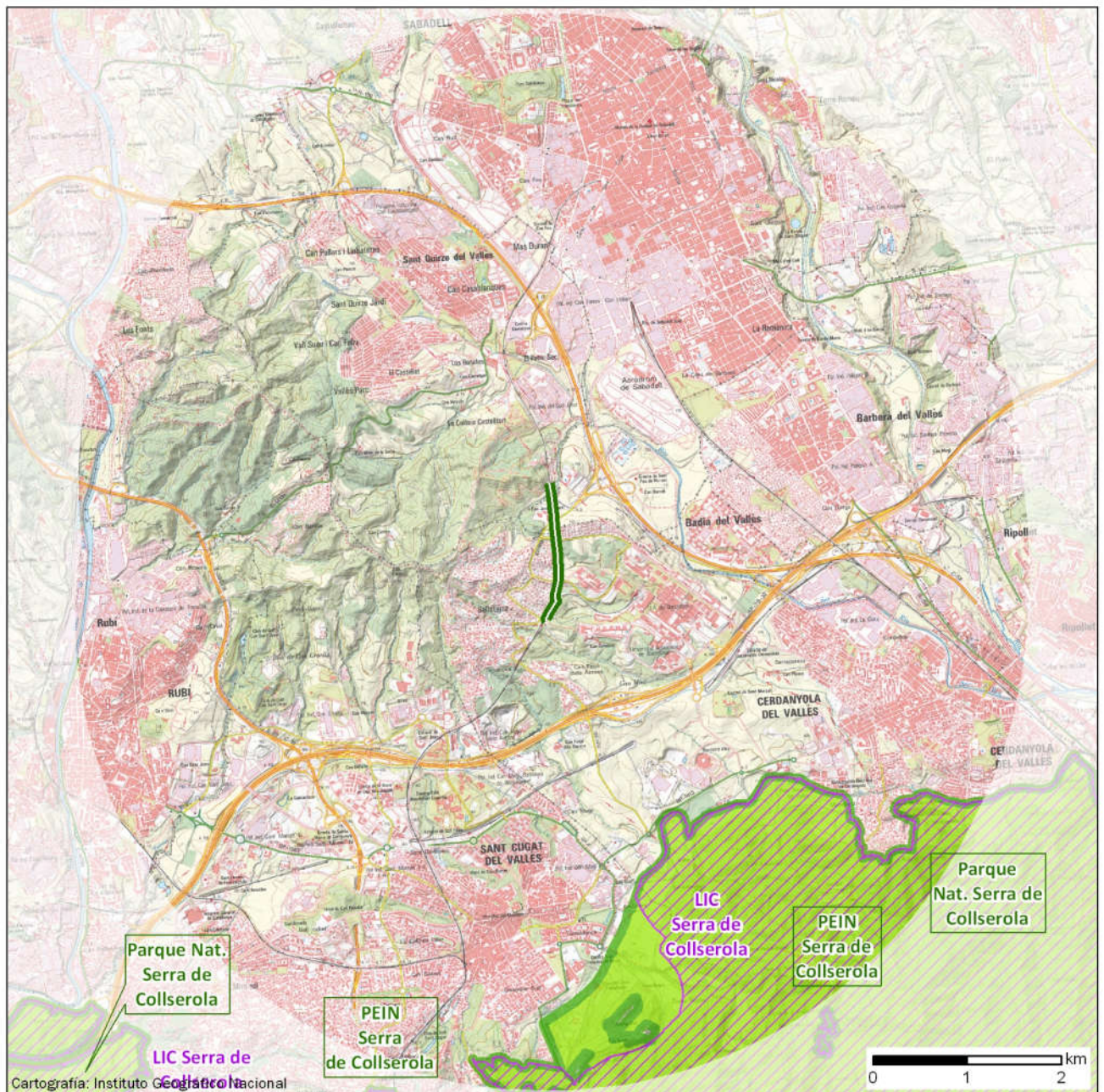

Mayo 2018

- | | | |
|---|---|---|
| Vía Verde | Lugar de Importancia Comunitaria (LIC) | Geoparque |
| Inventario Español de Espacios Naturales Protegidos | Zona de Especial Protección Aves (ZEPA) | Reserva de la Biosfera |
| Parque Nacional | | Centros vinculados a espacios naturales |

VIAS VERDES Y RED NATURA 2000: Divulgación de Espacios Naturales Protegidos y Geoparques a través de la Red Estatal de Vías Verdes

Vía Verde del Vallés

Espacio natural vinculado

Figura de protección: **Plan Especial de Protección (PEIN)** Código: ES510181
Nombre: **Serra de Collserola**
Comunidad Autónoma: CATALUÑA
Superficie en Ha: 8.332 Distancia a la Vía Verde en km: 2,44

Espacio natural vinculado

Figura de protección: **Parque Natural** Código: ES511007
Nombre: **Serra de Collserola**
Comunidad Autónoma: CATALUÑA
Superficie en Ha: 7.829 Distancia a la Vía Verde en km: 2,44

Espacio natural vinculado

Figura de protección: **Lugar de Importancia Comunitaria (LIC)** Código: ES5110024
Nombre: **Serra de Collserola**
Comunidad Autónoma: CATALUÑA
Superficie en Ha: 8.206 Distancia a la Vía Verde en km: 2,44

Centro vinculado

70

Centro: **Centre d'Informació del Parc de Collserola**
Ubicación: **Carretera de Vallvidrera a Sant Cugat, km. 4,7, 08017 (Barcelona)**
Web: <http://www.parcnaturalcollserola.cat/pages/el-centre-d-informacio-del-parc>

Distancia a la Vía Verde en km: 9,09 Posición: 41° 25' 11"N 2° 06' 03"E