

## VIAS VERDES Y RED NATURA 2000: Divulgación de Espacios Naturales Protegidos y Geoparques a través de la Red Estatal de Vías Verdes

### Vía Verde de El Cortijo





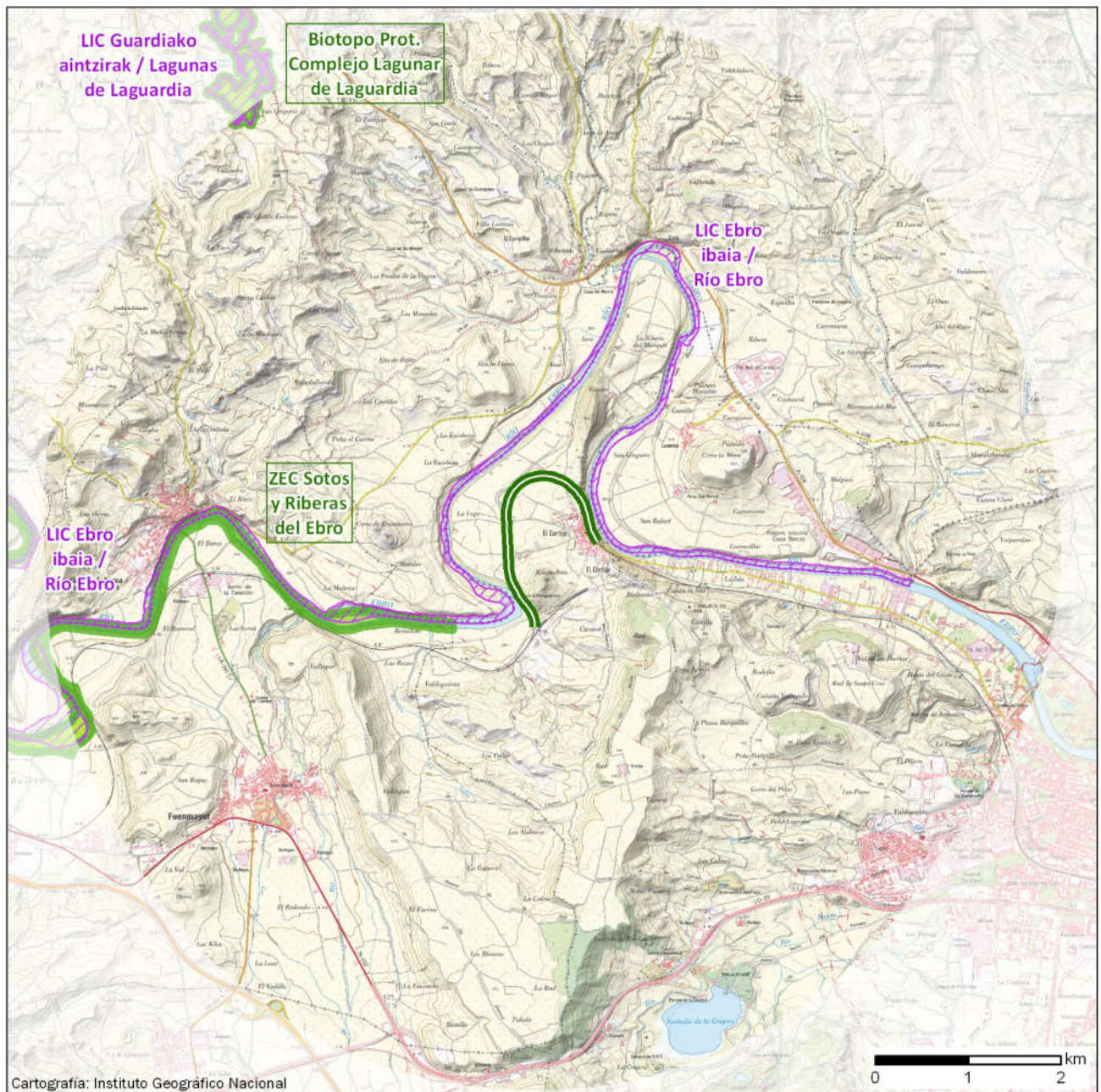

#### Datos básicos de la Vía Verde

80-CORT

Recorrido	Barrio de El Cortijo
Provincia	26-Rioja, La
Estado	Acondicionada
Longitud en km	2,95
Firme	Zahorra y riego asfáltico
Espacios Naturales Vinculados: 4	Centros Vinculados:

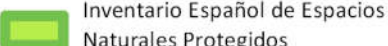

Mayo 2018

- |                                                                                                                                         |                                                                                                                               |                                                                                                             |
|-----------------------------------------------------------------------------------------------------------------------------------------|-------------------------------------------------------------------------------------------------------------------------------|-------------------------------------------------------------------------------------------------------------|
|  Vía Verde                                           |  Lugar de Importancia Comunitaria (LIC)    |  Geoparque              |
|  Inventario Español de Espacios Naturales Protegidos |  Zona de Especial Protección Aves (ZEPA)   |  Reserva de la Biosfera |
|  Parque Nacional                                     |  Centros vinculados a espacios naturales |                                                                                                             |

## VIAS VERDES Y RED NATURA 2000: Divulgación de Espacios Naturales Protegidos y Geoparques a través de la Red Estatal de Vías Verdes

### Vía Verde de El Cortijo

#### Espacio natural vinculado

Figura de protección: **Zona de Especial Conservación de Importancia Comunitari** Código: ES230009  
Nombre: **Sotos y Riberas del Ebro**  
Comunidad Autónoma: **LA RIOJA**  
Superficie en Ha: **1.703** Distancia a la Vía Verde en km: **0,77**

#### Espacio natural vinculado

Figura de protección: **Lugar de Importancia Comunitaria (LIC)** Código: ES2110008  
Nombre: **Ebro ibaia / Río Ebro**  
Comunidad Autónoma: **PAÍS VASCO**  
Superficie en Ha: **550** Distancia a la Vía Verde en km: **0,09**

#### Espacio natural vinculado

Figura de protección: **Lugar de Importancia Comunitaria (LIC)** Código: ES2110021  
Nombre: **Guardiako aintzirak / Lagunas de Laguardia**  
Comunidad Autónoma: **PAÍS VASCO**  
Superficie en Ha: **80** Distancia a la Vía Verde en km: **4,85**

#### Espacio natural vinculado

Figura de protección: **Biotopo Protegido** Código: ES211002  
Nombre: **Complejo Lagunar de Laguardia**  
Comunidad Autónoma: **PAÍS VASCO**  
Superficie en Ha: **80** Distancia a la Vía Verde en km: **4,85**