

# VIAS VERDES Y RED NATURA 2000: Divulgación de Espacios Naturales Protegidos y Geoparques a través de la Red Estatal de Vías Verdes

## Vía Verde de la Sierra

Datos básicos de la Vía Verde

89-SIER

Recorrido Entre Puerto Serrano y Olvera

Provincia 11-Cádiz/41-Sevilla

Estado Acondicionada

Longitud en km 36,02

Firme Zahorra y riego asfáltico

Espacios Naturales Vinculados: 9

Centros Vinculados: 3

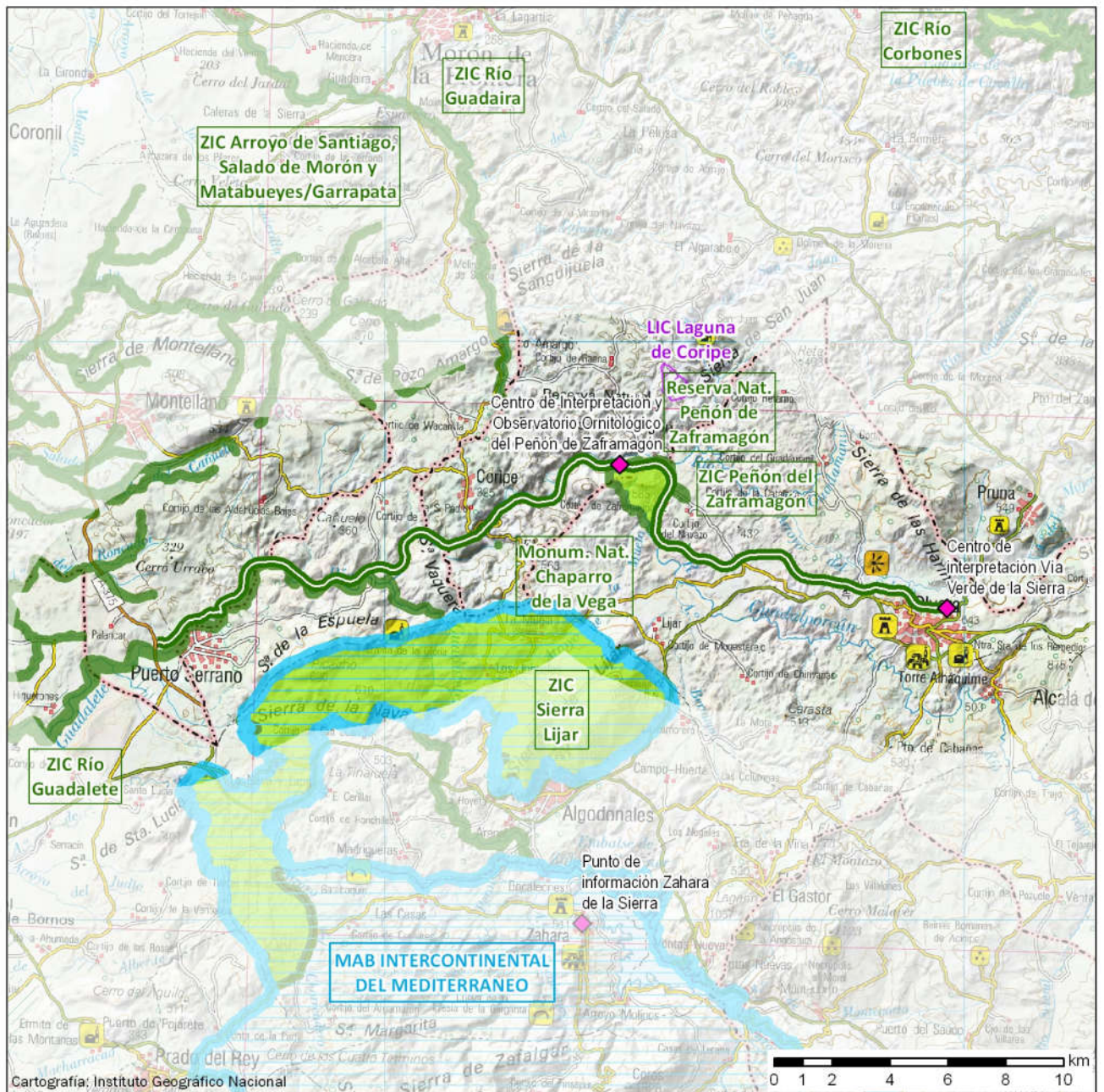

Mayo 2018

Vía Verde	Lugar de Importancia Comunitaria (LIC)	Geoparque
Inventario Español de Espacios Naturales Protegidos	Zona de Especial Protección Aves (ZEPA)	Reserva de la Biosfera
Parque Nacional		Centros vinculados a espacios naturales

## VIAS VERDES Y RED NATURA 2000: Divulgación de Espacios Naturales Protegidos y Geoparques a través de la Red Estatal de Vías Verdes

### Vía Verde de la Sierra

#### Espacio natural vinculado

Figura de protección: **Reserva de la Biosfera** Código: MAB16  
Nombre: **Intercontinental del Mediterráneo**  
Comunidad Autónoma: **ANDALUCÍA**  
Superficie en Ha: **431.179** Distancia a la Vía Verde en km: **2,14**

#### Espacio natural vinculado

Figura de protección: **Lugar de Importancia Comunitaria (LIC)** Código: ES6180006  
Nombre: **Laguna de Coripe**  
Comunidad Autónoma: **ANDALUCÍA**  
Superficie en Ha: **75** Distancia a la Vía Verde en km: **2,24**

#### Espacio natural vinculado

Figura de protección: **Zona de Importancia Comunitaria ZIC (ZEPA/ZEC)** Código: ES6180007  
Nombre: **Arroyo de Santiago, Salado de Morón y Matabueyes/Garrapata**  
Comunidad Autónoma: **ANDALUCÍA**  
Superficie en Ha: **701** Distancia a la Vía Verde en km: **1,48**

#### Espacio natural vinculado

Figura de protección: **Monumento Natural** Código: ES618013  
Nombre: **Chaparro de la Vega**  
Comunidad Autónoma: **ANDALUCÍA**  
Superficie en Ha: **0** Distancia a la Vía Verde en km: **0,74**

#### Espacio natural vinculado

Figura de protección: **Reserva Natural** Código: ES610006  
Nombre: **Peñón de Zaframagón**  
Comunidad Autónoma: **ANDALUCÍA**  
Superficie en Ha: **128** Distancia a la Vía Verde en km: **0,00**

#### Espacio natural vinculado

Figura de protección: **Zona de Importancia Comunitaria ZIC (ZEPA/ZEC)** Código: ES0000276  
Nombre: **Peñón del Zaframagón**  
Comunidad Autónoma: **ANDALUCÍA**  
Superficie en Ha: **323** Distancia a la Vía Verde en km: **0,00**

## VIAS VERDES Y RED NATURA 2000: Divulgación de Espacios Naturales Protegidos y Geoparques a través de la Red Estatal de Vías Verdes

### Vía Verde de la Sierra

#### Espacio natural vinculado

Figura de protección: **Zona de Importancia Comunitaria ZIC (ZEPA/ZEC)** Código: ES6180013  
 Nombre: **Río Guadaira**  
 Comunidad Autónoma: **ANDALUCÍA**  
 Superficie en Ha: **227** Distancia a la Vía Verde en km: **3,30**

#### Espacio natural vinculado

Figura de protección: **Zona de Importancia Comunitaria ZIC (ZEPA/ZEC)** Código: ES6120021  
 Nombre: **Río Guadalete**  
 Comunidad Autónoma: **ANDALUCÍA**  
 Superficie en Ha: **710** Distancia a la Vía Verde en km: **0,00**

#### Espacio natural vinculado

Figura de protección: **Zona de Importancia Comunitaria ZIC (ZEPA/ZEC)** Código: ES6120013  
 Nombre: **Sierra Lijar**  
 Comunidad Autónoma: **ANDALUCÍA**  
 Superficie en Ha: **7.346** Distancia a la Vía Verde en km: **2,01**

#### Centro vinculado

12

Centro: **Centro de Interpretación y Observatorio Ornitológico del Peñón de Zaframagón**  
 Ubicación: **Antigua Estación de FC de Zaframagón, 41780 Coripe (Sevilla)**  
 Web: <https://www.fundacionviaverdedelasierra.es/attractivos/observatorio-de-aves-de-zaframagon/>  
 Distancia a la Vía Verde en km: **0,02** Posición: **36° 59' 01"N 5° 22' 49"O**

#### Centro vinculado

11

Centro: **Punto de información Zahara de la Sierra**  
 Ubicación: **Plaza de Zahara, 3. 11688 Zahara de la Sierra (Cádiz)**  
 Web: <http://www.juntadeandalucia.es/medioambiente/servtc5/ventana/mostrarFicha.do?idEquipamiento=19995>  
 Distancia a la Vía Verde en km: **13,23** Posición: **36° 50' 26"N 5° 23' 26"O**

#### Centro vinculado

109

Centro: **Centro de interpretación Vía Verde de la Sierra**  
 Ubicación: **Antigua Estación, 11690 Olvera (Cádiz)**  
 Web: <https://www.fundacionviaverdedelasierra.es/attractivos/centro-de-interpretacion-via-verde-de-la-sierra/>  
 Distancia a la Vía Verde en km: **9,92** Posición: **36° 56' 29"N 5° 15' 07"O**