

VIAS VERDES Y RED NATURA 2000: Divulgación de Espacios Naturales Protegidos y Geoparques a través de la Red Estatal de Vías Verdes

Vía Verde del Segura

Datos básicos de la Vía Verde

98-SEGU

Recorrido	Estación Arroyo del Ojanco - Limite provincia Albacete
Provincia	23-Jaén
Estado	Acondicionada
Longitud en km	26,97
Firme	Zahorra compactada y riego asfáltico
Espacios Naturales Vinculados: 6	Centros Vinculados:

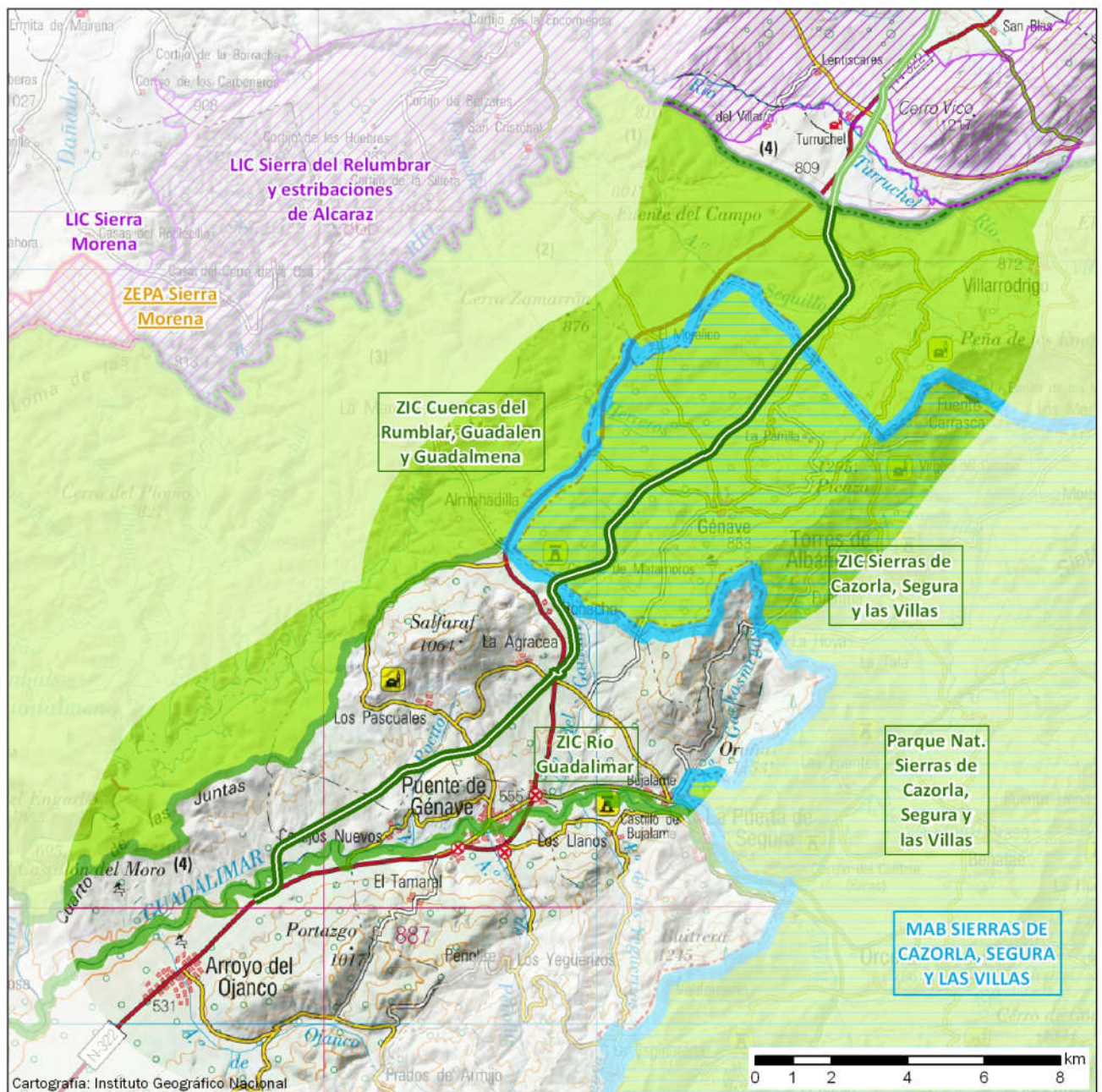

Mayo 2018

Vía Verde	Lugar de Importancia Comunitaria (LIC)	Geoparque
Inventario Español de Espacios Naturales Protegidos	Zona de Especial Protección Aves (ZEPA)	Reserva de la Biosfera
Parque Nacional	Centros vinculados a espacios naturales	

VIAS VERDES Y RED NATURA 2000: Divulgación de Espacios Naturales Protegidos y Geoparques a través de la Red Estatal de Vías Verdes

Vía Verde del Segura

Espacio natural vinculado

Figura de protección: **Reserva de la Biosfera** Código: MAB15
Nombre: **Sierras de Cazorla, Segura y las Villas**
Comunidad Autónoma: **ANDALUCÍA**
Superficie en Ha: **210.117** Distancia a la Vía Verde en km: **0,00**

Espacio natural vinculado

Figura de protección: **Lugar de Importancia Comunitaria (LIC)** Código: ES4210016
Nombre: **Sierra del Relumbrar y estribaciones de Alcaraz**
Comunidad Autónoma: **CASTILLA-LA MANCHA**
Superficie en Ha: **30.679** Distancia a la Vía Verde en km: **1,70**

Espacio natural vinculado

Figura de protección: **Zona de Importancia Comunitaria ZIC (ZEPA/ZEC)** Código: ES6160008
Nombre: **Cuencas del Rumblar, Guadalen y Guadalmena**
Comunidad Autónoma: **ANDALUCÍA**
Superficie en Ha: **179.032** Distancia a la Vía Verde en km: **0,00**

Espacio natural vinculado

Figura de protección: **Zona de Importancia Comunitaria ZIC (ZEPA/ZEC)** Código: ES6160014
Nombre: **Río Guadalimar**
Comunidad Autónoma: **ANDALUCÍA**
Superficie en Ha: **3.168** Distancia a la Vía Verde en km: **0,00**

Espacio natural vinculado

Figura de protección: **Parque Natural** Código: ES616001
Nombre: **Sierras de Cazorla, Segura y las Villas**
Comunidad Autónoma: **ANDALUCÍA**
Superficie en Ha: **209.935** Distancia a la Vía Verde en km: **0,00**

Espacio natural vinculado

Figura de protección: **Zona de Importancia Comunitaria ZIC (ZEPA/ZEC)** Código: ES0000035
Nombre: **Sierras de Cazorla, Segura y las Villas**
Comunidad Autónoma: **ANDALUCÍA**
Superficie en Ha: **210.197** Distancia a la Vía Verde en km: **0,00**